

REGIONE EMILIA-ROMAGNA
Atti amministrativi
GIUNTA REGIONALE

Delibera Num. 1085 del 12/07/2021

Seduta Num. 33

Questo lunedì 12 **del mese di** luglio
dell' anno 2021 **si è riunita in** video conferenza
la Giunta regionale con l'intervento dei Signori:

1) Bonaccini Stefano	Presidente
2) Schlein Elena Ethel	Vicepresidente
3) Calvano Paolo	Assessore
4) Colla Vincenzo	Assessore
5) Corsini Andrea	Assessore
6) Lori Barbara	Assessore
7) Mammi Alessio	Assessore
8) Priolo Irene	Assessore
9) Salomoni Paola	Assessore

Funge da Segretario l'Assessore: Corsini Andrea

Proposta: GPG/2021/1105 del 01/07/2021

Struttura proponente: SERVIZIO GEOLOGICO, SISMICO E DEI SUOLI
DIREZIONE GENERALE CURA DEL TERRITORIO E DELL'AMBIENTE

Assessorato proponente: ASSESSORE ALL'AMBIENTE, DIFESA DEL SUOLO E DELLA COSTA,
PROTEZIONE CIVILE

Oggetto: AGGIORNAMENTO DEL CATASTO DELLE GROTTI, DELLE CAVITÀ
ARTIFICIALI E DELLE AREE CARSIICHE, DI CUI ALL'ART. 4 DELLA L.R.
N.9/2006

Iter di approvazione previsto: Delibera ordinaria

Responsabile del procedimento: Sergio Monti

LA GIUNTA DELLA REGIONE EMILIA-ROMAGNA

Vista la Legge Regionale 10 luglio 2006, n. 9 "Norme per la conservazione e valorizzazione della geodiversità dell'Emilia-Romagna e delle attività ad essa collegate", ed in particolare:

- l'articolo 4, che dispone al comma 1 che "al fine di assicurare la conoscenza e la conservazione delle aree carsiche e del Patrimonio ipogeo questa Regione istituisce il "catasto delle grotte, delle cavità artificiali e delle aree carsiche", la conservazione e aggiornamento del quale è demandata, con modalità definite da apposita convenzione, alla FSRER, referente riconosciuta per le attività speleologiche in Emilia-Romagna, che provvede a depositarne copia cartacea e informatica presso la struttura regionale competente in materia geologico-ambientale";

- l'articolo 5, che dispone al comma 1 che: "I catasti di cui agli articoli 3 e 4 sono approvati dalla Giunta regionale sentita la Consulta tecnico-scientifica di cui all'articolo 7 e sono soggetti ad aggiornamento periodico annuale";

Premesso che:

- con propria Deliberazione n. 1302/2016 la Giunta ha approvato il primo il catasto delle grotte, delle cavità artificiali e delle aree carsiche, che individua un elenco di 810 grotte e cavità naturali (Allegato D), e una cartografia alla scala 1: 250.000 (Allegato F), indicativa dell'ubicazione dei siti sul territorio;
- con propria deliberazione n. 276 del 25 febbraio 2019 la Giunta Regionale ha approvato lo schema di convenzione con la Federazione Speleologica regionale dell'Emilia-Romagna (FSRER) per l'aggiornamento del catasto delle grotte, delle cavità artificiali e delle aree carsiche di cui all'art.4 comma 1 della L.R. n. 9/2006;

Preso atto che nell'ambito della Convenzione di cui alla propria deliberazione n. 276/2019, la Federazione Speleologica regionale ha fornito dati e informazioni relativi a ulteriori 194 siti dando luogo all'opportunità di aggiornare il catasto;

Visto il proprio Decreto n. 162 del 03/09/2020 con cui è stata nominata la "Consulta tecnico-scientifica per la conoscenza, la valorizzazione e la tutela del Patrimonio geologico e del Patrimonio ipogeo della Emilia-Romagna", ai sensi dell'art. 7, della L.R. n. 9/2006;

Rilevato che:

- è stata svolta un'attività istruttoria da parte del Servizio geologico, sismico e dei suoli finalizzata alla valutazione della Consulta tecnico-scientifica, come disposto dall'art.5 della L.R. n. 9/2006, inerente le succitate proposte di aggiornamento del catasto approvato con propria deliberazione n. 1302/2016;
- la valutazione delle proposte di aggiornamento del catasto delle grotte, delle cavità artificiali e delle aree carsiche da parte della Consulta tecnico-scientifica ha dato esito positivo, come risulta dai resoconti delle riunioni e dalla documentazione conservati agli atti del Servizio geologico, sismico e dei suoli;

Ritenuto pertanto di approvare gli aggiornamenti al catasto delle grotte, delle cavità artificiali e delle aree carsiche sulla base della documentazione agli atti del Servizio geologico, sismico e dei suoli;

Visti:

- il D.lgs. 14 marzo 2013, n. 33 "Riordino della disciplina riguardante gli obblighi di pubblicità, trasparenza e diffusione di informazioni da parte delle pubbliche amministrazioni" e ss.mm.ii., ed in particolare l'art.26, comma 1;
- la propria deliberazione n. 111 del 28/01/2021 avente ad oggetto, "Piano triennale di prevenzione della corruzione e della trasparenza. Anni 2021-2023";
- la propria deliberazione n. 2416 del 29 dicembre 2008, avente per oggetto "Indirizzi in ordine alle relazioni organizzative e funzionali tra le strutture e sull'esercizio delle funzioni dirigenziali. Adempimenti conseguenti alla delibera 999/2008. Adeguamento e aggiornamento della delibera 450/2007" e successive modificazioni;

- la propria deliberazione n. 468 del 10/04/2017, recante "Il sistema del controllo interni nella Regione Emilia-Romagna";
- le circolari del Capo di Gabinetto del Presidente della Giunta regionale PG/2017/0660476 del 13 ottobre 2017 e PG/2017/0779385 del 21 dicembre 2017 relative ad indicazioni procedurali per rendere operativo il sistema dei controlli interni predisposte in attuazione della propria deliberazione n. 468/2017;

Viste infine:

- le proprie deliberazioni nn. 2013/2020, 2018/2020 e 771/2021;
- le determinazioni dirigenziali nn. 18206/2020, 23238/2020, 23245/2020, 5517/2021, 10256/2021;

Dato atto:

- che il responsabile del procedimento ha dichiarato di non trovarsi in situazione di conflitto, anche potenziale, di interessi;
- dei pareri allegati;

Su proposta dell'Assessore all'ambiente, difesa del suolo e della costa, protezione civile Dr.ssa Irene Priolo;

A voti unanimi e palesi

D E L I B E R A

1. di approvare l'aggiornamento del catasto delle grotte, delle cavità artificiali e delle aree carsiche, di cui all'art. 4, della L.R. n. 9/2006, tramite:
 - l'inserimento di 194 nuovi siti, il cui elenco è indicato in Allegato 1, parte integrante del presente provvedimento;
 - l'elencazione riepilogativa dei 1004 siti censiti nel catasto indicati in Allegato 2, e la relativa cartografia indicativa della loro ubicazione a scala 1:250.000, di cui all'Allegato 3, parti integranti del presente provvedimento;

2. di stabilire che l'elenco riepilogativo dei 1004 siti ora censiti nel catasto e indicati in Allegato 2, e la relativa cartografia di cui all'Allegato 3 sostituiscono integralmente quanto approvato con propria deliberazione n. 1302/2016 agli allegati D e F;
3. di demandare l'individuazione cartografica di dettaglio dei punti di ingresso delle grotte censite e l'indicazione dei dati topografici e descrittivi per ciascun sito del catasto a un successivo provvedimento dirigenziale da parte della struttura competente in materia di geologia;
4. di stabilire che la documentazione descrittiva delle grotte censite nel catasto venga resa disponibile sulle pagine web della Regione, in accordo con la Federazione Speleologica dell'Emilia-Romagna ai sensi della propria deliberazione n. 276/2019;
5. di dare atto, che per quanto previsto in materia di pubblicità, trasparenza e diffusione di informazioni, si provvederà ai sensi delle disposizioni normative ed amministrative richiamate in parte narrativa;
6. di pubblicare la presente deliberazione sul Bollettino Ufficiale della Regione Emilia-Romagna Telematico.

CATASTO DELLE GROTTÉ, DELLE CAVITÀ ARTIFICIALI E DELLE AREE CARSIICHE (NUOVE GROTTÉ)

ALLEGATO 1

GISID	NOME	SINONIMI	CLASSIFICAZIONE	PROVINCIA	COMUNE	LOCALITÀ	DATA AGGIORNAMENTO
10	GROTTA DI VIGOLENO		Media importanza speleologica	PC	VERNASCA	VIGOLENO	17/10/2009
70	GROTTA DELLA LEPRE		Occlusa	BO	SAN LAZZARO DI SAVENA	FARNETO	28/08/2018
129	GROTTA SOPRA CA' FURMA			RA	CASOLA VALSENI	SASSATELLO	18/10/2009
134	GROTTA DEL GROppo			PR	BEDONIA	MONTE GROppo	19/10/2009
198	GROTTA A NORD-EST DEL FARNETO		Modesta importanza	BO	SAN LAZZARO DI SAVENA	FARNETO	30/01/2019
350	INGHIOTTITOIO DELLA BUCA DI RONZANA		Media importanza speleologica	BO	SAN LAZZARO DI SAVENA	BUCA DI RONZANA	09/04/2019
351	GROTTA INFERIORE DI VIGOLENO			PC	VERNASCA	VIGOLENO	18/10/2009
358	BUCA DI VIGOLENO			PC	VERNASCA	VIGOLENO	18/10/2009
360	GROTTA DELL'EREMITA	Tana uomo selvatico	Media importanza speleologica	BO	CASTEL D'AIANO	VILLA D' AIANO	23/12/2016
361	BUCA DEL DIAVOLO DI VERGHERETO			FC	VERGHERETO	BALZE DI VERGHERETO	18/10/2009
362	POZZO DELLA BRIGLIA DI S. ALBERIGO			FC	VERGHERETO	BALZE DI VERGHERETO	18/10/2009
364	TANA DI CANESO			PR	BEDONIA	CANESO	18/10/2009
400	GROTTA DELLA BADIA VECCHIA			FC	BERTINORO	BADIA VECCHIA	19/10/2009
426	GROTTA ASCIUTTA	GROTTA DELLA GHIANDAIA	Occlusa	BO	SAN LAZZARO DI SAVENA	FARNETO	19/10/2009
431	BUCO DELLA POKLA		Modesta importanza	BO	SAN LAZZARO DI SAVENA	FARNETO	25/10/2017
463	GROTTA PRESSO CA' LA VALLE		Modesta importanza	RA	BRISIGHELLA	CA' LA VALLE	16/12/2017
468	POZZO A SUD-OVEST DI CA' VEDRETO		Modesta importanza	RA	BRISIGHELLA	CA' VEDRETO	14/05/2019
469	POZZI A SUD DI CA' VEDRETO		Modesta importanza	RA	BRISIGHELLA	CA' VEDRETO	23/07/2018
471	RISORGENTE DI ONFERNO		Massima importanza speleologica	RN	GEMMANO	ONFERNO	14/04/2019
472	GROTTA DI SAIANO		Modesta importanza	RN	POGGIO TORRIANA	SAIANO	19/10/2009
473	VORAGINE DI MONTE MARINO			FC	BAGNO DI ROMAGNA	POGGIO ALLA LASTRA	19/10/2009
474	GROTTA DELLE FARFALLE	GROTTA O BUCA O DIACLASI 2 DI SAIANO	Modesta importanza	RN	POGGIO TORRIANA	SAIANO	19/10/2009
490	TANA DELLA VOLPE DI S. PELLEGRINETTO			MO	POLINAGO	S.PELLEGRINETTO-CANALINA	19/10/2009
525	GROTTA DEL VEL			FC	CIVITELLA DI ROMAGNA	A NO DI COLLINA	19/10/2009
526	GROTTA DEL SASSETO			FC	VERGHERETO	ALFERO	19/10/2009
540	BUCO III A SUD-EST DI CABELLI			FC	SANTA SOFIA	CABELLI	19/10/2009
547	BUCO DEL GRANCHIO			FC	MELDOLA		19/10/2009
556	GROTTA DEL SASSO DELLE FATE			MO	FIUMALBO	PIANCAVALLO	19/10/2009
558	DIACLASI DI VERUCCHIO		Modesta importanza	RN	VERUCCHIO		03/04/2018
585	ABISSO DEL CARNAIO	GROTTA DEL TRITONE		FC	BAGNO DI ROMAGNA	PIAN DELLE CELLE	22/10/2009
621	GROTTA DI CA' PETROSE			FC	PREMILCUORE	Ca' Petrose	24/10/2009
622	GROTTA DEL CAVALLARO			FC	PREMILCUORE	POGGIO CAVALLARO	24/10/2009
652	GROTTA DEL CANE			FC	CASTROCARO TERME E TERRA DEL SOLE	Cella-Bagnolo	09/07/1989
653	GROTTA DELLA SCALA			FC	CASTROCARO TERME E TERRA DEL SOLE		24/10/2009
844	GROTTA RISORGENTE SEMPAL		Massima importanza speleologica	RA	BRISIGHELLA	CA ROCCALE	14/10/2018
846	GROTTA TRE DI CA' BOSCHETTI		Media importanza speleologica	RA	RIOLO TERME	CA' BOSCHETTI	02/07/2020
855	GROTTA BRUTTA	F.12	Massima importanza speleologica	RA	BRISIGHELLA	CA' FAGGIA	17/12/2015
857	GROTTA AL SASSO DELLA CIVETTA		Massima importanza, di rilevanza generale	FC	SOGLIANO AL RUBICONE	MONTEPETRA	19/01/2018
858	GROTTA 1 A SUD DI MONTEPETRA		Media importanza speleologica	FC	SOGLIANO AL RUBICONE	MONTEPETRA	20/03/2019
859	GROTTA 2 A SUD DI MONTEPETRA		Media importanza speleologica	FC	SOGLIANO AL RUBICONE	MONTEPETRA	19/01/2018
860	GROTTA 3 A SUD DI MONTEPETRA		Media importanza speleologica	FC	SOGLIANO AL RUBICONE	MONTEPETRA	13/05/2019
861	GROTTA 4 A SUD DI MONTEPETRA		Modesta importanza	FC	SOGLIANO AL RUBICONE	MONTEPETRA	16/12/2017
862	GROTTA DI PASQUA DI MONTESCUDO		Massima importanza speleologica	RN	MONTESCUDO - MONTE COLOMBO	MONTESCUDO	19/01/2018
863	GROTTA DEL MINATORE		Media importanza speleologica	RN	NOVAFELTRIA	PERTICARA	16/12/2017
864	GROTTA DEL BULESS		Media importanza speleologica	RN	NOVAFELTRIA	PERTICARA	03/04/2018
865	GROTTA PRESSO CASA GUIDI		Media importanza speleologica	RN	SANT'AGATA FELTRIA	CASA GUIDI	03/04/2018
866	RISORGENTE DI CASA GUIDI		Media importanza speleologica	RN	SANT'AGATA FELTRIA	CASA GUIDI	03/04/2018
867	GROTTA ANTONIO VEGGIANI		Media importanza speleologica	RN	SANT'AGATA FELTRIA	CASA GUIDI	20/09/2016

868	GROTTA I DEL FOSSO GAMBONE		Media importanza speleologica	RN	SANT'AGATA FELTRIA	SAPIGNO PIETRA BASSA	03/04/2018
869	GROTTA II DEL FOSSO GAMBONE		Media importanza speleologica	RN	SANT'AGATA FELTRIA	SAPIGNO PIETRA BASSA	03/04/2018
870	GROTTA DEL RIO STRAZZANO		Massima importanza speleologica	RN	SAN LEO	LEGNAGNONE	03/11/2017
872	GROTTA MARIANO COLOGNA		Modesta importanza	BO	PIANORO	CROARA	23/12/2015
873	INGHIOTTITOIO DEI SAMBUCHI		Modesta importanza	BO	SAN LAZZARO DI SAVENA	CROARA	08/04/2019
874	INGHIOTTITOIO DI ONFERNO		Massima importanza speleologica	RN	GEMMANO	ONFERNO	08/04/2019
877	INGHIOTTITOIO DELLE SELCI	GROTTA MACETE	Modesta importanza	BO	SAN LAZZARO DI SAVENA	CROARA	20/05/2020
878	GROTTA DELL'OTTANTENNALE	GROTTA BRUNO PARINI	Media importanza speleologica	BO	SAN LAZZARO DI SAVENA	BUCA DI GIOBOLA	10/04/2019
879	GROTTA DEL PESCE		Media importanza speleologica	RA	BRISIGHELLA	CASTELNUOVO	14/09/2018
880	GROTTA SOTTO IL RE TIBERIO		Media importanza speleologica	RA	RIOLO TERME	BORGIO RIVOLA, CAVA DI MONTE TONDO	02/07/2020
881	BUCA DEL CREPACCIO		Modesta importanza	RA	RIOLO TERME	BORGIO RIVOLA, CAVA DI MONTE TONDO	15/12/2017
882	GROTTA I NEI GRADONI		Media importanza speleologica	RA	RIOLO TERME	BORGIO RIVOLA, CAVA DI MONTE TONDO	02/07/2020
883	GROTTA II NEI GRADONI		Media importanza speleologica	RA	RIOLO TERME	BORGIO RIVOLA, CAVA DI MONTE TONDO	16/12/2017
884	GROTTA III NEI GRADONI		Modesta importanza	RA	RIOLO TERME	CAVA DI MONTE TONDO	22/10/2018
887	GROTTA SOTTO LA SCUOLA DEI CRIVELLARI		Modesta importanza	RA	RIOLO TERME	CRIVELLARI	16/12/2017
888	GROTTA A SUD-EST DEI CRIVELLARI		Modesta importanza	RA	RIOLO TERME	CRIVELLARI	16/12/2017
889	GROTTICELLA DEL FALCO		Modesta importanza	RA	RIOLO TERME	BORGIO RIVOLA	02/07/2020
892	GROTTA NELLA CAVA MARANA		Modesta importanza	RA	BRISIGHELLA	CAVA MARANA	14/09/2018
893	GROTTA LIFE		Media importanza speleologica	RA	BRISIGHELLA	CASTELNUOVO	01/01/2016
894	DIACLASI A EST DI CA' FORNACE	Pozzo ad Ovest di casa Coralupi	Modesta importanza	BO	SAN LAZZARO DI SAVENA	FARNETO	14/04/2019
895	DIACLASI LUNGO IL SENTIERO CAI 804 A NORD-OVEST DI CASA CORALUPO		Modesta importanza	BO	SAN LAZZARO DI SAVENA	BUCA DELL'INFERNO	03/11/2017
896	ANTICAMERA DELL'INFERNO		Modesta importanza	BO	SAN LAZZARO DI SAVENA	BUCA DELL'INFERNO	14/04/2019
897	ANTICAMERA DELL'INFERNO SUPERIORE		Modesta importanza	BO	SAN LAZZARO DI SAVENA	BUCA DELL'INFERNO	14/04/2019
898	POZZO A OMEGA AD EST DELL'ANTICAMERA DELL'INFERNO		Modesta importanza	BO	SAN LAZZARO DI SAVENA	BUCA DELL'INFERNO	09/04/2019
900	GROTTA A EST DELLA CAVA MARANA		Modesta importanza	RA	BRISIGHELLA		01/10/2018
901	GROTTA DEL MONTICINO		Modesta importanza	RA	BRISIGHELLA	MONTICINO	15/09/2018
902	BUCA LE COSTE		Massima importanza speleologica	BO	LOIANO	VAL DI ZENA	12/05/2020
904	GROTTICELLA DELL'INTELLIGENZA AD EST DELLA 878		Modesta importanza	BO	SAN LAZZARO DI SAVENA	FARNETO	28/05/2020
905	GROTTICELLA DEI DUE SCORPIONI A OVEST DI CASA CORALUPI	Grotta dei due scorpioni	Modesta importanza	BO	SAN LAZZARO DI SAVENA	DOLINA DELL'INFERNO	28/05/2020
906	GROTTA PRESSO GLI SCAVI DI RONTANA		Modesta importanza	RA	BRISIGHELLA	MONTE DI RONTANA	16/12/2017
908	POZZO A NORD-OVEST DI VILLA VEZZATI		Media importanza speleologica	RA	BRISIGHELLA	VILLA VEZZATI	15/12/2017
909	INGHIOTTITOIO A OVEST DI VILLA VEZZATI		Modesta importanza	RA	BRISIGHELLA	VILLA VEZZATI	15/09/2018
910	BUCO I DELLE MACCHIETTE DI SAPIGNO		Modesta importanza	RN	SANT'AGATA FELTRIA	SAPIGNO PIETRA BASSA	04/03/2016
911	BUCO IV DELLE MACCHIETTE DI SAPIGNO		Modesta importanza	RN	SANT'AGATA FELTRIA	SAPIGNO PIETRA BASSA	04/03/2016
912	BUCO II DELLE MACCHIETTE DI SAPIGNO	Buco del Batacchio	Modesta importanza	RN	SANT'AGATA FELTRIA	SAPIGNO PIETRA BASSA	04/03/2016
913	BUCO III DELLE MACCHIETTE DI SAPIGNO		Modesta importanza	RN	SANT'AGATA FELTRIA	SAPIGNO PIETRA BASSA	04/03/2016
914	GROTTA DEL RIO SOGLIA		Modesta importanza	RA	BRISIGHELLA	MONTE BICOCCA	16/12/2017
915	BUCO V DI COL MORA	P. 9	Media importanza speleologica	RA	BRISIGHELLA	CA' PIANTE'	02/08/2015
920	GROTTA DELLA MIMOSA		Modesta importanza	BO	SAN LAZZARO DI SAVENA	CROARA	09/04/2019
921	POZZO A NORD DELLA CHIESA DI MONTE MAURO		Modesta importanza	RA	BRISIGHELLA	MONTE MAURO	16/12/2015
922	MEANDRO SOPRA LA GROTTA DEL RAGNO		Modesta importanza	BO	PIANORO	CROARA	14/01/2016
923	RISORGENTE DELLA CIVETTA		Modesta importanza	FC	SOGLIANO AL RUBICONE	MONTEPETRA	05/01/2020
924	GROTTA V A SUD DI MONTEPETRA		Modesta importanza	FC	SOGLIANO AL RUBICONE	MONTEPETRA	08/01/2019
925	GROTTA VI A SUD DI MONTEPETRA		Media importanza speleologica	FC	SOGLIANO AL RUBICONE	MONTEPETRA	12/09/2016

926	GROTTA A SUD DI CA' GAMBONE		Modesta importanza	RN	SANT'AGATA FELTRIA	SAPIGNO PIETRABASSA	07/01/2019
927	INGHIOTTITOIO A SUD DEL MINATORE		Modesta importanza	RN	NOVAFELTRIA	PERTICARA	12/09/2016
928	GROTTA DEL RIO GAGGIO		Media importanza speleologica	RN	NOVAFELTRIA	PERTICARA	28/07/2020
929	RISORGENTE DEL RIO GAGGIO		Media importanza speleologica	RN	NOVAFELTRIA	PERTICARA	18/02/2019
930	GROTTA DEI CAMINELLI		Modesta importanza	FC	CESENA	CAMINELLI - BORELLO	07/01/2019
931	BUCO DEL PENDOLO DI RIO STRAZZANO		Modesta importanza	RN	SAN LEO	LEGNAGNONE	19/09/2016
932	DIACLASI PRESSO LA FERRATA DI MONTE INCISA		Modesta importanza	RA	BRISIGHELLA	MONTE INCISA - CO' SASSO	31/12/2017
933	BUCO PRESSO CA' POGGIOLO		Modesta importanza	RA	BRISIGHELLA	CA' POGGIOLO	09/05/2019
934	BUCA DI MONTEPEZZOLO		Massima importanza speleologica	FC	BAGNO DI ROMAGNA	POGGIO ALLA LASTRA - MONTEPEZZOLO	27/04/2017
935	BUCO DEL MINIO		Modesta importanza	BO	SAN LAZZARO DI SAVENA	BUCA DELL' INFERNO	14/04/2019
936	BUCO DELL'ANFITEATRO A SUD DELLA 512		Modesta importanza	BO	SAN LAZZARO DI SAVENA	BUCA DELL' INFERNO	01/11/2017
938	BUCO DEL CONDOR		Modesta importanza	BO	SAN LAZZARO DI SAVENA	DOLINA DELLA GOIBOLA	28/05/2020
939	RISORGENTE DI CO' DI SASSO		Modesta importanza	RA	BRISIGHELLA	CA' CO DI SASSO	14/09/2018
940	CAVA DI LAPIS SPECULARIS A OVEST DI CA' BUDRIO		Modesta importanza	RA	RIOLO TERME	CA' BUDRIO	21/10/2018
941	GROTTICELLA PRESSO CA' POGGIO PELOSO		Modesta importanza	RA	RIOLO TERME	CA' POGGIO PELOSO	10/08/2020
942	GROTTA GIULIA DA NEDA		Media importanza speleologica	PR	NEVIANO DEGLI ARDUINI	SCURANO	22/11/2018
943	GROTTICELLA A OVEST DEI CRIVELLARI		Modesta importanza	RA	RIOLO TERME	CRIVELLARI	16/09/2020
944	GROTTA PRESSO CA' TORESINA		Massima importanza, di rilevanza generale	RA	BRISIGHELLA	CA' TORESINA, MONTE MAURO	28/07/2020
945	CAVA I DI LAPIS SPECULARIS PRESSO CA CASTELLINA		Media importanza speleologica	RA	BRISIGHELLA	CA' CASTELLINA, MONTE MAURO	07/09/2020
946	BUCO A SUD DI MONTE MAURO		Media importanza speleologica	RA	BRISIGHELLA	MONTE MAURO	22/10/2018
947	CAVA DI LAPIS SPECULARIS A NORD DI MONTE MAURO		Media importanza speleologica	RA	BRISIGHELLA	MONTE MAURO	28/07/2020
948	GROTTA A EST DI PEDERZETO		Modesta importanza	RA	BRISIGHELLA	PEDERZETO, MONTE MAURO	28/07/2020
949	FESSURE DI MONTE INCISA		Massima importanza, di rilevanza generale	RA	BRISIGHELLA	MONTE INCISA	22/10/2018
950	GROTTA II DI COL VEDRETO		Modesta importanza	RA	BRISIGHELLA	COL VEDRETO	22/10/2018
951	GROTTA III DI COL VEDRETO		Modesta importanza	RA	BRISIGHELLA	COL VEDRETO	10/05/2019
952	GROTTA A NORD OVEST DI CA' CO' DI SASSO		Modesta importanza	RA	BRISIGHELLA	CA' CO DI SASSO, MONTE INCISA	22/10/2018
953	CANDELA DEL SOMMO		Modesta importanza	BO	SAN LAZZARO DI SAVENA	DOLINA DELL'INFERNO	28/05/2020
954	BUCO DI CA' NILA		Modesta importanza	BO	SAN LAZZARO DI SAVENA	CASTEL DE' BRITTI	14/04/2019
955	BUCA DELLE MANI CUCITE		Modesta importanza	BO	SAN LAZZARO DI SAVENA	FARNETO	28/05/2020
956	GROTTICELLA GREENPEPPER		Modesta importanza	BO	SAN LAZZARO DI SAVENA	FARNETO	28/05/2020
957	GROTTA A SUD DI CASSANO		Modesta importanza	RA	BRISIGHELLA	CASSANO	21/07/2018
958	GROTTA PRESSO LA FRANA DI CO' DI SASSO		Modesta importanza	RA	BRISIGHELLA	CO' DI SASSO	21/07/2018
959	BOLLA DI SCOLLAMENTO PRESSO CA' POGGIOLO		Modesta importanza	RA	BRISIGHELLA	CA' POGGIOLO	21/07/2018
960	GROTTA A NORD DI PEDERZETO		Modesta importanza	RA	BRISIGHELLA	MONTE MAURO	19/03/2020
961	CAVA DI LAPIS SPECULARIS A NORD EST DI PEDERZETO		Modesta importanza	RA	BRISIGHELLA	MONTE MAURO	19/03/2020
962	DIACLASI A NORD OVEST DI PEDERZETO		Modesta importanza	RA	BRISIGHELLA	MONTE MAURO	19/03/2020
963	GROTTA A SUD OVEST DI CA' CO' DI SASSO		Modesta importanza	RA	BRISIGHELLA	CO' DI SASSO	21/07/2018
964	GROTTA II PRESSO CA' TORESINA	Grotta di Venere	Modesta importanza	RA	BRISIGHELLA	MONTE MAURO	28/07/2020
965	CAVA II DI LAPIS SPECULARIS NEI PRESSI DI CA' CASTELLINA		Modesta importanza	RA	BRISIGHELLA	CA' CASTELLINA	22/07/2018
966	M.10		Modesta importanza	RA	BRISIGHELLA	MONTE MAURO	28/07/2020
967	GROTTA II SOTTO LA ROCCA		Modesta importanza	RA	BRISIGHELLA	MONTE MAURO	28/07/2020
968	CONDOTTA DI CO' DI SASSO		Modesta importanza	RA	BRISIGHELLA	CO' DI SASSO	12/08/2018
969	POZZETTO DI CA' ROCCALE		Modesta importanza	RA	RIOLO TERME	CA' ROCCALE	22/07/2018
970	CAVA I DI LAPIS SPECULARIS SOPRA IL RIO STELLA		Modesta importanza	RA	CASOLA VALSENIO	VALLE CIECA DEL RIO STELLA	22/07/2018
971	CAVA II DI LAPIS SPECULARIS SOPRA IL RIO STELLA		Modesta importanza	RA	CASOLA VALSENIO	VALLE CIECA DEL RIO STELLA	22/07/2018
972	GROTTA A MONTE DELLA VOLPE		Modesta importanza	RA	RIOLO TERME	MONTE DELLA VOLPE	16/09/2020
973	BUCO A SUD DI CASA SASSO		Modesta importanza	RA	RIOLO TERME	CA' SASSO	21/07/2018

974	POZZO DELLE OSSA		Modesta importanza	BO	SAN LAZZARO DI SAVENA	BUCA DELL' INFERNO	22/04/2019
975	GROTTA DI BAZZANO	Grotta Arianna	Modesta importanza	BO	VALSAMOGGIA	BAZZANO	25/05/2020
976	BUCO DEL BRAMITO		Modesta importanza	RA	CASOLA VALSENIO	CA FAGGIA	07/09/2019
977	BUCO DI CA' NILA INFERIORE	BUCO DI CA' NILA 2	Modesta importanza	BO	SAN LAZZARO DI SAVENA	CASTEL DEI BRITTI	20/11/2019
978	BUCO PRESSO VILLA SAMPIERI	Grotta di Barbianello	Massima importanza speleologica	BO	BOLOGNA	BARBIANO	22/12/2019
979	BUCO I PRESSO IL CANALONE DELLA CALIVANA	GROTTA COCCHIERE DEL DIAVOLO	Modesta importanza	RA	RIOLO TERME	CA' CALIVANA	19/09/2020
981	BUCO III PRESSO IL CANALONE DELLA CALIVANA		Modesta importanza	RA	RIOLO TERME	CA' CALIVANA	19/09/2020
982	GROTTA RISORGENTE 3P (PAOLA PAGONI POGGIALINI)	BUCO VI PRESSO IL CANALONE DELLA CALIVANA	Media importanza speleologica	RA	RIOLO TERME	CA' CALIVANA	19/09/2020
983	POZZO DELLA MALORA		Modesta importanza	PR	NEVIANO DEGLI ARDUINI	LOC. CAMPORA	12/06/2020
984	TANA DELL'ISTRICE DELLA MALORA		Modesta importanza	PR	NEVIANO DEGLI ARDUINI	LOC. CAMPORA	12/06/2020
985	GROTTA DI CASE RUFFALDI		Modesta importanza	PR	NEVIANO DEGLI ARDUINI	LOC. CASE RUFFALDI	12/06/2020
986	GROTTA 1 DELLA ROCCA D'OLGISIO		Modesta importanza	PC	PIANELLO VAL TIDONE	ROCCA D'OLGISIO	18/06/2020
988	GROTTA 3 DELLA ROCCA D'OLGISIO		Modesta importanza	PC	PIANELLO VAL TIDONE	ROCCA D'OLGISIO	18/06/2020
989	GROTTA DELLE SANTE		Modesta importanza	PC	PIANELLO VAL TIDONE	ROCCA D'OLGISIO	18/06/2020
991	GROTTA 2 DELLA ROCCA D'OLGISIO		Modesta importanza	PC	PIANELLO VAL TIDONE	ROCCA D'OLGISIO	18/06/2020
999	BUCA DELL'ANIMA		Modesta importanza	RE	CASTELNOVO NE' MONTI	LOC. Cà DI CAGNOLA	18/06/2020
1000	INGHIOTTITOIO DRISS	Inghiottitoio di Cà Ferrari	Media importanza speleologica	RE	VENTASSO	LOC. Cà FERRARI	18/06/2020
1003	TANA DEL NASCOSTO		Modesta importanza	RE	CASTELNOVO NE' MONTI	LOC. Cà DI CAGNOLA	11/09/2020
1004	BUCO IV PRESSO IL CANALONE DELLA CALIVANA		Modesta importanza	RA	RIOLO TERME	CA' CALIVANA	19/09/2020

CATASTO DELLE GROTTE, DELLE CAVITA' ARTIFICIALI E DELLE AREE CARSIICHE							ALLEGATO 2
GISID	NOME	SINONIMI	CLASSIFICAZIONE	PROVINCIA	COMUNE	LOCALITA'	DATA AGGIORNAMENTO
1	ER RE 1 - GROTTA DI S. MARIA MADDALENA DI VALESTRA	BUCO DEL DIAVOLO	Massima importanza, di rilevanza generale	RE	CARPINETI	S.MARIA MADDALENA DI VALESTRA	04/06/1996
2	ER RE 2 - TANA DELLA MUSSINA DI BORZANO		Massima importanza, di rilevanza generale	RE	ALBINEA	CASTELLO DI BORZANO	19/10/2018
3	ER BO 3 - INGHIOTTITOIO DELL' ACQUAFREDDA	BUCA DELLA CROARA	Massima importanza, di rilevanza generale	BO	PIANORO	CROARA	08/10/2017
4	ER BO 4 - RISORGENTE DELL'ACQUAFREDDA		Massima importanza, di rilevanza generale	BO	SAN LAZZARO DI SAVENA	SIBERIA	08/04/2019
5	ER BO 5 - GROTTA DELLA SPIPOLA	GROTTA DELLA PISPOLA	Massima importanza, di rilevanza generale	BO	SAN LAZZARO DI SAVENA	MISERAZZANO/LA PALAZZA	21/10/2018
6	ER BO 6 - BUCO DEL BELVEDERE	BUCO DELLE OLLE	Massima importanza speleologica	BO	SAN LAZZARO DI SAVENA	CROARA	08/04/2019
7	ER BO 7 - GROTTA DEL FARNETO	GROTTA DELL' OSTERIOLA	Massima importanza, di rilevanza generale	BO	SAN LAZZARO DI SAVENA	FARNETO	16/09/2019
8	ER BO 8 - GROTTA SILVIO CIONI		Massima importanza speleologica	BO	SAN LAZZARO DI SAVENA	FARNETO	05/05/2019
9	ER MO 9 - GROTTA I TUFFI		Distrutta	MO	MONTESE	MASERNO	23/06/2000
10	ER PC 10 - GROTTA DI VIGOLENO		Media importanza speleologica	PC	VERNASCA	VIGOLENO	17/10/2009
11	ER RE 11 - BUCO DEL CORNALE		Massima importanza, di rilevanza generale	RE	ALBINEA	CASTELLO DI BORZANO	19/10/2018
12	ER RE 12 - TANA DELLA MUSSINA DI MONTERICCO		Massima importanza, di rilevanza generale	RE	ALBINEA	CA' SCAPARRA	26/10/1998
13	ER RE 13 - GROTTA DI TEREZANO	GROTTA DI TEREZIANO - GROTTA DEL FALSARIO	Distrutta	RE	SCANDIANO	CASE MONTE DEL GESSO	19/10/2018
14	ER RE 14 - GROTTA DI S.MICHELE DI VALESTRA		Massima importanza, di rilevanza generale	RE	CARPINETI	S.MICHELE DI VALESTRA	28/04/1999
15	ER BO 15 - GROTTA DELLE FATE DI LAGO PRATIGNANO		Modesta importanza	BO	LIZZANO IN BELVEDERE	POGGIOL FORATO	08/11/2017
16	ER RE 16 - BUCO A OVEST DI CA' DEL GESSO DI VEZZANO		Media importanza speleologica	RE	VEZZANO SUL CROSTOLO	MONTE DEL GESSO	23/01/1998
17	ER MO 17 - BUCO DEI FALCHI		Modesta importanza	MO	GUIGLIA	SASSI DI ROCCA MALATINA	25/05/2006
18	ER RE 18 - BUCO I DI VEZZANO	BUCO DELLA VOLPE	Distrutta	RE	VEZZANO SUL CROSTOLO	LA FORNACE	10/05/1996
19	ER RE 19 - BUCO II DI VEZZANO	BUCO DELLE 4 PORTE	Distrutta	RE	VEZZANO SUL CROSTOLO	LA FORNACE	30/04/1996
20	ER RE 20 - BUCO III DI VEZZANO	BUCO DELLA VOLPE	Distrutta	RE	VEZZANO SUL CROSTOLO	LA FORNACE	10/05/1996
21	ER RE 21 - BUCO IV DI VEZZANO	BUCO DELLA VOLPE	Distrutta	RE	VEZZANO SUL CROSTOLO	LA FORNACE	19/10/2018
22	ER MO 22 - GROTTA DI GEA	GROTTA ED GEA	Occlusa	MO	MONTESE	MULINO DI GEA	12/07/1998
23	ER BO 23 - GROTTA DAVANTI ALLA CHIESA DI GAIBOLA		Modesta importanza	BO	BOLOGNA	GAIBOLA	21/10/2018
24	ER BO 24 - GROTTA DI FIANCO ALLA CHIESA DI GAIBOLA		Massima importanza, di rilevanza generale	BO	BOLOGNA	PADERNO-GAIBOLA	21/10/2018
25	ER BO 25 - GROTTA DELLA RANA ROSSA	BUCO DELLA RANA ROSSA	Occlusa	BO	SAN LAZZARO DI SAVENA	BUCA DELL' INFERNO	09/04/2019
26	ER BO 26 - GROTTA IL CASTELLO		Media importanza speleologica	BO	SAN LAZZARO DI SAVENA	BUCA DELL' INFERNO	22/05/2018
27	ER BO 27 - INGHIOTTITOIO DI FONDO DELLA DOLINA DELL' INFERNO	BUCO DELL' INFERNO	Occlusa	BO	SAN LAZZARO DI SAVENA	DOLINA DELL' INFERNO	11/05/2018
28	ER BO 28 - BUDARIOL PRESSO IL BUCO DELL'INFERNO	BUDARIOL	Occlusa	BO	SAN LAZZARO DI SAVENA	BUCA DELL' INFERNO	09/04/2019
29	ER BO 29 - BUCO DEI BUOI	BUCHI 1 E 2 DEI BUOI	Massima importanza speleologica	BO	SAN LAZZARO DI SAVENA	CROARA	29/04/2019
30	ER BO 30 - BUCO DEI QUERCIOI	BUCO DEI FICHI - BUCO DELLA CHIOCCIOLA	Massima importanza speleologica	BO	SAN LAZZARO DI SAVENA	CROARA	08/04/2019
31	ER BO 31 - GROTTA MICHELE GORTANI		Massima importanza, di rilevanza generale	BO	ZOLA PREDOSA	GESSO	19/10/2018
32	ER BO 32 - INGHIOTTITOIO 1 DELLA BUCA DI BUDRIOLO	BUDRIOLO I E II	Occlusa	BO	SAN LAZZARO DI SAVENA	CROARA	14/04/2019
33	ER BO 33 - BUCO DELLE CANDELE		Occlusa	BO	SAN LAZZARO DI SAVENA	CROARA	05/05/2019
34	ER BO 34 - GROTTA DI CASAGLIA		Modesta importanza	BO	BOLOGNA	CASAGLIA	08/11/2017
35	ER BO 35 - GROTTA DELLE FATE DI MONTE ADONE	GROTTA AZZURRA	Massima importanza, di rilevanza generale	BO	SASSO MARCONI	MONTE ADONE	14/04/2019
36	ER RA 36 - GROTTA DEL RE TIBERIO	TANA DEL RE TIBERIO	Massima importanza, di rilevanza generale	RA	RIOLO TERME	BORGO RIVOLA	22/10/2018
37	ER BO 37 - BUCO DELLE LUMACHE	BUCO DEL PIPISTRELLO	Media importanza speleologica	BO	SAN LAZZARO DI SAVENA	CROARA	08/04/2019
38	ER BO 38 - BUCO DI S. ANTONIO	Pozzo S.antonio	Modesta importanza	BO	PIANORO	CROARA	08/04/2019
39	ER BO 39 - BUCO PRESSO IL BUCO DI S. ANTONIO		Occlusa	BO	SAN LAZZARO DI SAVENA	CROARA	23/08/2017
40	ER BO 40 - BUCO A NORD DELLA MADONNA DEL BOSCO	BUCO DEL BOSCO	Media importanza speleologica	BO	SAN LAZZARO DI SAVENA	CROARA	10/06/2019
41	ER BO 41 - GROTTICELLA A SUD-EST DEL PRETE SANTO		Modesta importanza	BO	SAN LAZZARO DI SAVENA	CROARA	08/04/2019
42	ER BO 42 - BUCO DI CAVA GHELLI		Distrutta	BO	SAN LAZZARO DI SAVENA	PRETE SANTO	05/05/2019
43	ER BO 43 - BUCO DELLA TOCCA	BUCO DELLA TACCHINA	Occlusa	BO	SAN LAZZARO DI SAVENA	CROARA	05/05/2019
44	ER BO 44 - BUCO DELL'OSSOBUCO		Massima importanza speleologica	BO	SAN LAZZARO DI SAVENA	CROARA	19/04/2020
45	ER BO 45 - BUCO I PRESSO IL BUCO DELLE CANDELE		Occlusa	BO	SAN LAZZARO DI SAVENA	CROARA	05/05/2019
46	ER BO 46 - BUCO II PRESSO IL BUCO DELLE CANDELE		Modesta importanza	BO	SAN LAZZARO DI SAVENA	CROARA	05/05/2019
47	ER BO 47 - BUCO DEL CAMPO		Occlusa	BO	SAN LAZZARO DI SAVENA	CROARA	23/08/2017
48	ER BO 48 - BUCO DEL VINCHI	BUCO DEI VINCASTRI	Media importanza speleologica	BO	SAN LAZZARO DI SAVENA	CROARA	08/04/2019
49	ER BO 49 - BUCO DEL TACCHINO		Occlusa	BO	PIANORO	CA' DEI SANTINI	23/08/2017
50	ER BO 50 - BUCO SENZA NOME I		Occlusa	BO	PIANORO	CA' DEI SANTINI	07/01/1998
51	ER BO 51 - RIFUGIO E SOTTOROCIA A QUOTA 227	EX BUCO SENZA NOME 2	Modesta importanza	BO	SAN LAZZARO DI SAVENA	CROARA	23/08/2017
52	ER BO 52 - BUCO DELL'ACACIAIA	GROTTA DELL' ACACIAIA	Massima importanza speleologica	BO	SAN LAZZARO DI SAVENA	CROARA	14/04/2019
53	ER BO 53 - GROTTA DELLE CAMPANE		Distrutta	BO	SAN LAZZARO DI SAVENA	CA' NOVA DI RIVAZZO	23/08/2017
54	ER BO 54 - BUCO SENZA NOME		Distrutta	BO	SAN LAZZARO DI SAVENA	CA' NOVA RIVAZZO	07/01/1998
55	ER BO 55 - BUCO OSSIFERO DEL BOSCOPIANO		Distrutta	BO	SAN LAZZARO DI SAVENA	CA' NOVA DI RIVAZZO	22/08/2017
56	ER BO 56 - BUCO DELLE GOMME		Distrutta	BO	SAN LAZZARO DI SAVENA	CROARA	26/11/2017
57	ER BO 57 - BUCO DEL CUCCO	BUCO DEL CUCCO	Distrutta	BO	SAN LAZZARO DI SAVENA	CA' NOVA RIVAZZO	23/08/2017
58	ER BO 58 - GROTTICELLA SOPRA IL FARNETO		Occlusa	BO	SAN LAZZARO DI SAVENA	FARNETO	23/08/2017

59	ER BO 59 - BUCO DEI TRE FIUMI		Modesta importanza	BO	SAN LAZZARO DI SAVENA	BUCA DELL' INFERNO	09/04/2019
60	ER BO 60 - BUCO DELLA DOLINETTA		Media importanza speleologica	BO	SAN LAZZARO DI SAVENA	BUCA DELL'INFERNO	09/04/2019
61	ER BO 61 - BUCO A OVEST DI QUOTA 252	BUCO SENZA NOME A OVEST DI QUOTA 252 BUCO DELLO ZIO CANTERBURY	Modesta importanza	BO	SAN LAZZARO DI SAVENA	FARNETO - DOLINA INFERNO	14/04/2019
62	ER BO 62 - GROTTA DI CA' FORNACE		Media importanza speleologica	BO	SAN LAZZARO DI SAVENA	FARNETO - DOLINA INFERNO	01/09/2020
63	ER BO 63 - GROTTA DELLA CASUPOLA	GROTTA DELL'INFERNO	Massima importanza speleologica	BO	SAN LAZZARO DI SAVENA	BUCA DELL' INFERNO	09/04/2019
64	ER BO 64 - GROTTA DELL' ANEMONE BIANCA		Modesta importanza	BO	SAN LAZZARO DI SAVENA	BUCA DELL' INFERNO	28/05/2016
65	ER BO 65 - GROTTA DELLE RADICI	BUCO DELLE RADICI	Modesta importanza	BO	SAN LAZZARO DI SAVENA	BUCA DELL' INFERNO	09/04/2019
66	ER BO 66 - GROTTA DELLO ZIGOLO		Modesta importanza	BO	SAN LAZZARO DI SAVENA	BUCA DELL' INFERNO	15/06/2018
67	ER BO 67 - GROTTA DEL PARTIGIANO		Massima importanza, di rilevanza generale	BO	SAN LAZZARO DI SAVENA	BUCA DELL' INFERNO	03/10/2019
68	ER BO 68 - POZZO DEI MODENESI	GROTTA DEI MODENESI	Massima importanza, di rilevanza generale	BO	SAN LAZZARO DI SAVENA	BUCA DELL' INFERNO	03/10/2019
69	ER BO 69 - GROTTA DELLA BUCA DI RONZANA		Occlusa	BO	SAN LAZZARO DI SAVENA	BUCA DI RONZANA	23/08/2017
70	ER BO 70 - GROTTA DELLA LEPRE		Occlusa	BO	SAN LAZZARO DI SAVENA	FARNETO	28/08/2018
71	ER BO 71 - GROTTA I DELLA BUCA DI GAIBOLA		Modesta importanza	BO	SAN LAZZARO DI SAVENA	BUCA DI GOIBOLA	30/05/2020
72	ER BO 72 - GROTTA LAWRENCE		Modesta importanza	BO	SAN LAZZARO DI SAVENA	BUCA DI GOIBOLA	11/04/2019
73	ER BO 73 - GROTTA SECCA		Massima importanza speleologica	BO	SAN LAZZARO DI SAVENA	BUCA DI RONZANA	25/09/2019
74	ER BO 74 - GROTTA DELLA SANTA		Modesta importanza	BO	SAN LAZZARO DI SAVENA	BUCA DI GOIBOLA	28/05/2020
75	ER BO 75 - GROTTA DEL GUFO		Occlusa	BO	SAN LAZZARO DI SAVENA	BUCA DI GOIBOLA	08/04/2019
76	ER BO 76 - GROTTA DEL FABBRO	CAVERNONE DEL FABBRO	Modesta importanza	BO	SAN LAZZARO DI SAVENA	CASTEL DEI BRITTI	08/04/2019
77	ER BO 77 - GROTTA DI CASTEL DEI BRITTI		Occlusa	BO	SAN LAZZARO DI SAVENA	CASTEL DEI BRITTI	23/08/2017
78	ER BO 78 - CAVERNA DELLO SCALETTO	GROTTA DAL BAZZ DAL SCALATT	Modesta importanza	BO	MONTERENZIO	CA' DI BAZZONE	26/09/2017
79	ER BO 79 - GROTTA I DEL SASSO		Modesta importanza	BO	SASSO MARCONI		17/03/1999
80	ER BO 80 - GROTTA II DEL SASSO		Modesta importanza	BO	SASSO MARCONI		17/03/1999
81	ER BO 81 - GROTTA III DEL SASSO		Modesta importanza	BO	SASSO MARCONI		17/03/1999
82	ER BO 82 - GROTTA IV DEL SASSO		Modesta importanza	BO	SASSO MARCONI		17/03/1999
83	ER BO 83 - GROTTA V DEL SASSO		Modesta importanza	BO	SASSO MARCONI		17/03/1999
84	ER BO 84 - GROTTA VI DEL SASSO		Modesta importanza	BO	SASSO MARCONI		17/03/1999
85	ER RE 85 - GROTTICELLA SOPRA LA TANA DELLA MUSSINA		Modesta importanza	RE	ALBINEA	CASTELLO DI BORZANO	13/01/1999
86	ER RE 86 - GROTTICELLA DELLA CAROGNA		Occlusa	RE	ALBINEA	MONTE GESSO	20/01/1997
87	ER RE 87 - INGHIOTTITOIO DELLA VALLE CHIUSA DELLE BUDRIE		Media importanza speleologica	RE	ALBINEA	CA'SPERANZA	13/01/2000
88	ER RE 88 - GROTTA DELLE DUE DOLINE		Occlusa	RE	ALBINEA	CA'SCAPARRA	03/12/1998
89	ER RE 89 - GROTTA DEI DUE INGRESSI		Occlusa	RE	ALBINEA	CA' SCAPARRA	06/05/1999
90	ER MO 90 - GROTTA DELLA STRETTA DEL PESCALE		Modesta importanza	MO	PRIGNANO SULLA SECCHIA	PIGNETO-STRETTA DEL PESCALE	06/10/2015
91	ER RE 91 - TANA DI GESSO CASTELLONE		Massima importanza, di rilevanza generale	RE	ALBINEA	GIUSSO CASTELLONE	19/10/2018
92	ER BO 92 - GROTTA CORALUPI	GROTTA DEL CORALUPO - GROTTA SELENE	Massima importanza, di rilevanza generale	BO	SAN LAZZARO DI SAVENA	BUCA DI GIUBOLA	23/09/2019
93	ER BO 93 - GROTTA DEL BOSCO EX FANGAREZZI		Media importanza speleologica	BO	SAN LAZZARO DI SAVENA	BUCA DELL' INFERNO	02/11/2017
94	ER BO 94 - TANA DEL BOSCO EX FANGAREZZI		Modesta importanza	BO	SAN LAZZARO DI SAVENA	BUCA DELL' INFERNO	09/04/2019
95	ER RE 95 - POZZO I DELLA RUPE DI BISMANTOVA		Modesta importanza	RE	CASTELNOVO NE' MONTI	PIETRA DI BISMANTOVA	13/01/1999
96	ER RE 96 - POZZO II DELLA RUPE DI BISMANTOVA		Media importanza speleologica	RE	CASTELNOVO NE' MONTI	PIETRA DI BISMANTOVA	24/01/1998
97	ER RE 97 - POZZO III DELLA RUPE DI BISMANTOVA	CAMINO DEL DIAVOLO	Massima importanza, di rilevanza generale	RE	CASTELNOVO NE' MONTI	PIETRA DI BISMANTOVA	13/03/1999
98	ER MO 98 - BUCA DI SOTTOSASSO	BUS ED SOTTASS - DLA VOLPA	Occlusa	MO	MONTESE	MOLTALTO VECCHIO	25/05/2006
99	ER MO 99 - GROTTA DI LAVACCHIO	BUS ED LAVAC	Media importanza speleologica	MO	MONTESE	SEMELANO	30/03/2020
100	ER MO 100 - POZZO DI LAVACCHIO	BUS ED LAVAC	Occlusa	MO	MONTESE	SEMELANO	23/01/1998
101	ER RA 101 - RISORGENTE DI CA' ROCCA		Media importanza speleologica	RA	RIOLO TERME	CA' ROCCA	31/12/2017
102	ER RA 102 - TANA DELLA VOLPE		Massima importanza, di rilevanza generale	RA	BRISIGHELLA	MONTICINO	06/08/2020
103	ER RA 103 - BUCO SOTTO IL MONTICINO		Occlusa	RA	BRISIGHELLA	MONTICINO	11/11/2015
104	ER RA 104 - BUCO SOPRA LA CAVA		Distrutta	RA	BRISIGHELLA	CA' MARANA	19/11/1995
105	ER RA 105 - CREPACCIO II DELLA RIVA DEL GESSO		Modesta importanza	RA	CASOLA VALSENI	MONTE DELLA VOLPE	15/09/2018
106	ER RA 106 - GROTTA ROSA SAVIOTTI	GROTTA A SUD-EST DI CA' CAULLA	Massima importanza speleologica	RA	BRISIGHELLA	CA' CAULLA	16/12/2017
107	ER RA 107 - BUCO DEL NOCE	GROTTA LINA BENINI		RA	BRISIGHELLA	CA' CAULLA	11/11/2015
108	ER RA 108 - BUCO DELLA CROCE		Media importanza speleologica	RA	BRISIGHELLA		11/11/2015
109	ER RA 109 - BUCO I DI MONTE RONTANA		Media importanza speleologica	RA	BRISIGHELLA	CA' MASIERA	16/12/2017
110	ER RA 110 - BUCO II DI MONTE RONTANA		Media importanza speleologica	RA	BRISIGHELLA	CA' MASIERA	16/12/2017
111	ER RA 111 - BUCO III DI MONTE RONTANA		Media importanza speleologica	RA	BRISIGHELLA	CA' MASIERA	16/12/2017
112	ER RA 112 - BUCO IV DI MONTE RONTANA		Media importanza speleologica	RA	BRISIGHELLA	CA' MASIERA	16/12/2017
113	ER RA 113 - BUCO V DI MONTE RONTANA		Occlusa	RA	BRISIGHELLA	CA' MASIERA	11/11/2015
114	ER RA 114 - LA TANACCIA		Massima importanza, di rilevanza generale	RA	BRISIGHELLA	CA' VERNELLO	15/07/2020
115	ER RA 115 - BUCHI DEL TORRENTE ANTICO		Massima importanza speleologica	RA	BRISIGHELLA	CA' VERNELLO	15/07/2020
116	ER RA 116 - GROTTA BIAGI		Massima importanza speleologica	RA	BRISIGHELLA	CA' VERNELLO	16/12/2017
117	ER RA 117 - INGHIOTTITOIO DI CA' TORRE		Occlusa	RA	BRISIGHELLA	CASTELNUOVO	10/02/2000
118	ER RA 118 - INGHIOTTITOIO SOPRA IL RIO STELLA		Media importanza speleologica	RA	CASOLA VALSENI	CA' FAGGIA	17/12/2015
119	ER RA 119 - ABISSO G. B. MORNIG	BUCO DEL GATTO	Massima importanza speleologica	RA	BRISIGHELLA	CASTELNUOVO	17/07/2016

120	ER RA 120 - ABISSO CASELLA		Media importanza speleologica	RA	BRISIGHELLA	CA' MARANA	16/12/2017
121	ER RA 121 - ABISSO FANTINI		Massima importanza, di rilevanza generale	RA	BRISIGHELLA	MONTE RONTANA	16/12/2017
122	ER RA 122 - BUCO DELL'EDERA		Distrutta	RA	BRISIGHELLA	CA' CAULLA	31/12/2017
123	ER RA 123 - RISORGENTE DEL RIO GAMBELLARO		Massima importanza, di rilevanza generale	RA	RIOLO TERME	CA' POGGIO	08/06/2019
124	ER RA 124 - GROTTA DI COL VEDRETO		Occlusa	RA	BRISIGHELLA	COL VEDRETO	09/05/2019
125	ER RA 125 - BUCO I DI MONTE MAURO		Media importanza speleologica	RA	BRISIGHELLA	MONTE MAURO	22/10/2018
126	ER RA 126 - BUCO II DI MONTE MAURO		Media importanza speleologica	RA	BRISIGHELLA		15/11/2015
127	ER RA 127 - BUCO III DI MONTE MAURO		Media importanza speleologica	RA	BRISIGHELLA		15/11/2015
128	ER RA 128 - BUCO IV DI MONTE MAURO		Modesta importanza	RA	BRISIGHELLA	MONTE MAURO	01/01/2018
129	ER RA 129 - GROTTA SOPRA CA' FURMA			RA	CASOLA VALSENIO	SASSATELLO	18/10/2009
130	ER RA 130 - POZZO A OVEST DI CA' SIEPE		Modesta importanza	RA	RIOLO TERME	CA' SIEPE	13/09/2020
131	ER RA 131 - INGHIOTTITOIO PRESSO CA' SASSATELLO		Modesta importanza	RA	RIOLO TERME	CA' SASSATELLO	28/09/2019
132	ER BO 132 - GROTTA DEI TEDESCHI		Media importanza speleologica	BO	CASTEL D'AIANO	SAN CRISTOFORO DI LABANTE	10/04/2019
133	ER BO 133 - GROTTA DI LABANTE		Massima importanza, di rilevanza generale	BO	CASTEL D'AIANO	S. CRISTOFORO DI LABANTE	10/04/2019
134	ER PR 134 - GROTTA DEL GROPPPO			PR	BEDONIA	MONTE GROPPPO	19/10/2009
135	ER PR 135 - GROTTA DEL GROPPETTO		Media importanza speleologica	PR	BEDONIA	IL GROPPETTO	24/01/2000
136	ER RE 136 - GROTTA DEI MASSI CADUTI	INGHIOTTITOIO DELLA VALLE CHIUSA DI MONTE LUNETTA	Massima importanza speleologica	RE	ALBINEA	MONTE GESSO	19/10/2018
137	ER BO 137 - GROTTA DELLA CAVA DI GAIBOLA		Modesta importanza	BO	BOLOGNA	GAIBOLA	08/04/2016
138	ER RE 138 - INGHIOTTITOIO DI CA' SPERANZA		Massima importanza speleologica	RE	ALBINEA	CA' SPERANZA	19/10/2018
139	ER RE 139 - BUCO TRA LA TANA DELLA MUSSINA DI MONTERICCO E LA GROTTA DEI DUE INGRESSI		Occlusa	RE	ALBINEA	CA' SCAPARRA	06/05/1999
140	ER BO 140 - GROTTA DUE TORRI		Modesta importanza	BO	BOLOGNA	S. RUFFILLO	23/08/2017
141	ER BO 141 - INGHIOTTITOIO DELLA GRANDE DOLINA DI CA' DUE TORRI		Occlusa	BO	BOLOGNA	S. RUFFILLO	17/10/2009
142	ER BO 142 - GROTTA DEL RAGNO	BUCO DEL RAGNO	Media importanza speleologica	BO	PIANORO	CROARA	14/01/2016
143	ER BO 143 - GROTTA DEI FERRARESI		Modesta importanza	BO	SAN LAZZARO DI SAVENA	BUCA DELL' INFERNO	21/10/2017
144	ER BO 144 - BUCO DI CA' GIROTTI	BUCO DELLE SCARPE	Modesta importanza	BO	SAN LAZZARO DI SAVENA	CASTEL DEI BRITTI	25/06/1996
145	ER BO 145 - GROTTA RIFUGIO DEGLI EQUISETI 1		Modesta importanza	BO	SAN LAZZARO DI SAVENA	CASTEL DEI BRITTI	25/06/1996
146	ER BO 146 - GROTTA A SUD-OVEST DELLA CHIESA		Occlusa	BO	SAN LAZZARO DI SAVENA	CASTEL DEI BRITTI	23/08/2017
147	ER BO 147 - GROTTA RIFUGIO DEGLI EQUISETI 2		Modesta importanza	BO	SAN LAZZARO DI SAVENA	CASTEL DEI BRITTI	26/06/1996
148	ER BO 148 - GROTTA DEL CASETTO		Media importanza speleologica	BO	SAN LAZZARO DI SAVENA	CROARA - MISERAZZANO	11/04/2019
149	ER BO 149 - GROTTA SERAFINO CALINDRI	INGHIOTTITOIO 3 DELLA BUCA DI BUDRIOLO, BUCO DEL PIOPPPO	Massima importanza, di rilevanza generale	BO	SAN LAZZARO DI SAVENA	CROARA	14/04/2019
150	ER BO 150 - INGHIOTTITOIO 5 DELLA BUCA DI BUDRIOLO		Occlusa	BO	SAN LAZZARO DI SAVENA	CROARA	14/04/2019
151	ER BO 151 - POZZO DI CASAGLIA		Modesta importanza	BO	BOLOGNA	CASAGLIA	08/11/2017
152	ER BO 152 - GROTTA DELLE DOLICHOPODE		Occlusa	BO	SAN LAZZARO DI SAVENA	BUCA DI GOIBOLA	30/05/2020
153	ER BO 153 - GROTTICELLA PREISTORICA PRESSO IL FARNETO	SOTTOROCCIA DEL FARNETO	Distrutta	BO	SAN LAZZARO DI SAVENA	FARNETO	21/10/2018
154	ER RE 154 - TANONE GRANDE DELLA GACCIOLINA		Massima importanza, di rilevanza generale	RE	VILLA MINOZZO	CA' RABACCHI	27/04/1996
155	ER RE 155 - TANONE DI SECCHIA		Occlusa	RE	VILLA MINOZZO	MULINO DI VOLOGNO	13/05/1998
156	ER RE 156 - CUNICOLO DEL FONTANINO		Occlusa	RE	VILLA MINOZZO	CASE PRADALE	13/03/1999
157	ER RE 157 - CUNICOLO DI SAN VITALE		Media importanza speleologica	RE	CARPINETI	PIEVE DI SAN VITALE	13/03/1999
158	ER RE 158 - POZZO DI SAN VITALE		Occlusa	RE	CARPINETI	PIEVE DI SAN VITALE	03/12/1998
159	ER BO 159 - BUCA DELLE PULCI		Modesta importanza	BO	CASALFIUMANESE	SASSATELLO	24/02/2001
160	ER BO 160 - BUCO DEGLI AMERICANI		Modesta importanza	BO	CASALFIUMANESE	SASSATELLO	29/04/2000
161	ER MO 161 - BUCO DI CA' OPPIO DI SOPRA	BUS DLA VOLPA	Modesta importanza	MO	ZOCCA	OPPIO DI SOPRA	14/10/2009
162	ER MO 162 - TANA DELLA VOLPE DI CERPIGNANO		Modesta importanza	MO	ZOCCA	MONTE CERPIGNANO	15/04/2016
163	ER MO 163 - TANA DELLA CELESTE		Modesta importanza	MO	ZOCCA	CASTAGNETO DELLE TANE	18/08/2016
164	ER MO 164 - TANA DELLE FELCI PENDENTI		Modesta importanza	MO	ZOCCA	CASTAGNETO DELLE TANE	18/08/2016
165	ER MO 165 - TANA DEL GATTO MAMMONE		Modesta importanza	MO	ZOCCA	CASTAGNETO DELLE TANE	18/08/2016
166	ER MO 166 - CAVERNETTA DI CA' MONTECUCCOLI		Distrutta	MO	GUIGLIA	SAMONE	15/05/2006
167	ER MO 167 - POZZO DI CA' CHICCHINO	POZZO DI CA' FRANCESCHINO	Modesta importanza	MO	GUIGLIA	SAMONE	06/10/2015
168	ER MO 168 - POZZO DI RIGALE	BURRON	Occlusa	MO	GUIGLIA	SAMONE	14/10/2009
169	ER MO 169 - GROTTICELLA I DEI BURRONI		Occlusa	MO	GUIGLIA	SERRE DI SAMONE	11/11/2005
170	ER MO 170 - GROTTICELLA II DEI BURRONI		Modesta importanza	MO	GUIGLIA	SERRE DI SAMONE	14/03/2018
171	ER MO 171 - BUCO DEI PIPISTRELLI		Modesta importanza	MO	GUIGLIA	SERRE DI SAMONE	19/03/2018
172	ER MO 172 - POZZO DELLA PECORA	BUS DLA PEGRA	Occlusa	MO	GUIGLIA	SERRE DI SAMONE	10/04/1998
173	ER MO 173 - POZZO I DEI BURRONI		Modesta importanza	MO	GUIGLIA	SERRE DI SAMONE	19/04/2018
174	ER MO 174 - POZZO II DEI BURRONI		Modesta importanza	MO	GUIGLIA	SERRE DI SAMONE	24/08/2019
175	ER MO 175 - POZZO III DEI BURRONI		Occlusa	MO	GUIGLIA	SERRE DI SAMONE	14/10/2009
176	ER MO 176 - POZZO IV DEI BURRONI		Modesta importanza	MO	GUIGLIA	SERRE DI SAMONE	30/03/2020
177	ER MO 177 - POZZO V DEI BURRONI		Occlusa	MO	GUIGLIA	SERRE DI SAMONE	11/11/2005
178	ER MO 178 - POZZO VI DEI BURRONI		Occlusa	MO	GUIGLIA	SERRE DI SAMONE	14/10/2009
179	ER MO 179 - PONTE D'ERCOLE	PONTE DEL DIAVOLO	Occlusa	MO	POLINAGO	MONZONE	07/10/2005

180	ER MO 180 - BUCO DEL CASONE		Modesta importanza	MO	GUIGLIA	SASSI DI ROCCA MALATINA	14/10/2009
181	ER MO 181 - TANA DELLA VOLPE DI SASSORONTANO		Modesta importanza	MO	GUIGLIA	CASTELLINO DELLE FORMICHE	14/10/2009
182	ER MO 182 - CAVERNA RIFUGIO DELLE SERRE DI SAMONE		Modesta importanza	MO	GUIGLIA	SERRE DI SAMONE	30/03/2020
183	ER BO 183 - CAVERNA DELL'EREMITA		Modesta importanza	BO	ZOLA PREDOSA	GISSI	05/03/2001
184	ER BO 184 - GROTTA ASCENDENTE DI MONTE ROCCA		Modesta importanza	BO	ZOLA PREDOSA	GISSI	31/01/2002
185	ER BO 185 - POZZO PRESSO LA CAVA		Distrutta	BO	ZOLA PREDOSA	GISSI	16/03/1999
186	ER BO 186 - BUCO DI VIA CARLO JUSSI		Modesta importanza	BO	SAN LAZZARO DI SAVENA	FARNETO - DOLINA DELL'INFERNO	09/04/2019
187	ER BO 187 - RIFUGIO DEL MONTE ROCCA		Modesta importanza	BO	ZOLA PREDOSA	GISSI	05/03/2001
188	ER BO 188 - DOCCIA DEL MONTE ROCCA	POZZO DELLA SERICOLITE	Modesta importanza	BO	ZOLA PREDOSA	GISSI	05/03/2001
189	ER BO 189 - TANA DI MONTE ROCCA		Modesta importanza	BO	ZOLA PREDOSA	GISSI	05/03/2001
190	ER BO 190 - POZZO 2 DI MONTE ROCCA		Occlusa	BO	ZOLA PREDOSA	GISSI	05/03/2001
191	ER BO 191 - BUCO DELLA VOLPE DI MONTE ROCCA		Distrutta	BO	ZOLA PREDOSA	GISSI	05/03/2001
192	ER MO 192 - GROTTICELLA I DI SASSOMASSICCIO		Modesta importanza	MO	PAVULLO NEL FRIGNANO	SASSOMASSICCIO	05/03/2001
193	ER MO 193 - GROTTICELLA II DI SASSOMASSICCIO		Modesta importanza	MO	PAVULLO NEL FRIGNANO	SASSOMASSICCIO	05/03/2001
194	ER MO 194 - FOSSE DI SASSOMASSICCIO		Modesta importanza	MO	PAVULLO NEL FRIGNANO	SASSOMASSICCIO	05/03/2001
195	ER BO 195 - GROTTICELLA DEI RAGNI	CAVERNETTA DEI RAGNI	Modesta importanza	BO	BOLOGNA	GAIBOLA	15/12/2017
196	ER BO 196 - BUCO DELLE CANNE		Modesta importanza	BO	BOLOGNA	GAIBOLA	07/11/2017
197	ER BO 197 - GROTTA DEI FRASSINI		Occlusa	BO	BOLOGNA	GAIBOLA	16/03/1999
198	ER BO 198 - GROTTA A NORD-EST DEL FARNETO		Modesta importanza	BO	SAN LAZZARO DI SAVENA	FARNETO	30/01/2019
199	ER BO 199 - GROTTA DEL TEMPIO		Modesta importanza	BO	PIANORO	CROARA	17/10/2009
200	ER RE 200 - TANONE PICCOLO DELLA GACCIOLINA		Massima importanza, di rilevanza generale	RE	VILLA MINOZZO	CA' RABACCHI	27/04/1996
201	ER RE 201 - POZZETTO DI PRADALE		Occlusa	RE	VILLA MINOZZO	CASE PRADALE	04/06/1996
202	ER RE 202 - GROTTICELLA DI MONTE CAFAGGIO		Occlusa	RE	VILLA MINOZZO	MONTE CAFAGGIO	30/04/1996
203	ER RE 203 - POZZI DI MONTE CARU'		Massima importanza speleologica	RE	VILLA MINOZZO	MONTE CARU'	30/07/1996
204	ER RE 204 - RISORGENTE DI MONTE ROSSO		Massima importanza speleologica	RE	CASTELNOVO NE' MONTI	MONTE ROSSO	20/01/1997
205	ER RE 205 - RISORGENTE DEL TORRENTE DORGOLA		Media importanza speleologica	RE	CASTELNOVO NE' MONTI	PIANELLO	04/06/1996
206	ER RE 206 - GROTTA DELLA FRANA SOPRA LE SORGENTI DI POIANO		Occlusa	RE	VILLA MINOZZO	POIANO FONTI	20/01/1997
207	ER BO 207 - ABISSO DI MADOGNANA	ABISSO DI MODUGNANA, BUCA DELLA CAPRA, BUSA DEL BURATEN	Modesta importanza	BO	ALTO RENO TERME	MADOGNANA - BURATEN	22/12/2016
208	ER RE 208 - POZZO I DI MONTE ROSSO		Media importanza speleologica	RE	CASTELNOVO NE' MONTI	MONTE ROSSO	23/01/1993
209	ER RE 209 - POZZO II DI MONTE ROSSO		Modesta importanza	RE	CASTELNOVO NE' MONTI	MONTE ROSSO	23/01/1993
210	ER RE 210 - GROTTICELLA SOTTO MONTE TRECCIA		Modesta importanza	RE	VILLA MINOZZO	MONTE TRECCIA	27/09/1994
211	ER RE 211 - TANONE DI MONTE GEBOLO		Media importanza speleologica	RE	CASTELNOVO NE' MONTI	MONTE GEBOLO	04/06/1996
212	ER RE 212 - RISORGENTE I DEL RIO VEI		Massima importanza speleologica	RE	CASTELNOVO NE' MONTI	RIO VEI	23/01/1993
213	ER RE 213 - RISORGENTE II DEL RIO VEI		Massima importanza speleologica	RE	CASTELNOVO NE' MONTI	RIO VEI	27/09/1994
214	ER RE 214 - TANA DELLE SPIAGGE	TANA DELLA CAPANNA	Media importanza speleologica	RE	CASTELNOVO NE' MONTI	MONTE GEBOLO	04/06/1996
215	ER RE 215 - BUCA SOTTO S. GIOVANNI DI BORZANO		Modesta importanza	RE	ALBINEA	CASTELLO DI BORZANO	22/12/2015
216	ER RE 216 - GROTTICELLA DI MONTE GEBOLO		Modesta importanza	RE	CASTELNOVO NE' MONTI	MONTE GEBOLO	27/09/1994
217	ER RE 217 - RISORGENTE DI CA' GHIAIE		Media importanza speleologica	RE	VENTASSO	CA' GHIAIE	13/01/2000
218	ER RE 218 - TANA DEL TORDO		Modesta importanza	RE	VENTASSO	CA' GHIAIE	19/04/2000
219	ER RE 219 - RISORGENTE DI MONTE CALDINA		Massima importanza speleologica	RE	VILLA MINOZZO	MONTE CALDINA	29/04/2000
220	ER RE 220 - GROTTICELLA DI MONTE CALDINA		Occlusa	RE	VILLA MINOZZO	MONTE CALDINA	12/04/2001
221	ER RE 221 - POZZETTO SOTTO LA STRADA		Occlusa	RE	ALBINEA	CASTELLO DI BORZANO	12/04/2001
222	ER RE 222 - TANONE DELLE BUDRIE		Modesta importanza	RE	VILLA MINOZZO	PRIMAORE	06/12/1998
223	ER BO 223 - INGIOTTITOIO DEI DUE POZZETTI	GROTTA DELLE DUE PEZIZIE, GROTTA LORENZONI	Modesta importanza	BO	SAN LAZZARO DI SAVENA	BUCA DELL' INFERNO	09/04/2019
224	ER RE 224 - GROTTICELLA DI CINQUECERRI		Occlusa	RE	VENTASSO	MONTE CA' DI VELANETO	19/02/1997
225	ER RE 225 - GROTTA PICCOLA DI S. VENANZIO		Modesta importanza	RE	VENTASSO	S.VENANZIO	10/02/2000
226	ER RE 226 - GROTTA ALTA DI S. VENANZIO		Media importanza speleologica	RE	VENTASSO	S.VENANZIO	10/02/2000
227	ER RE 227 - GROTTA BASSA DI S. VENANZIO		Modesta importanza	RE	VENTASSO	S.VENANZIO	10/02/2000
228	ER RE 228 - GROTTA DELLE FATE DI PIOLO		Massima importanza speleologica	RE	VENTASSO	PIOLO	31/08/2001
229	ER RE 229 - GROTTA DELLE FATE DI CINQUECERRI		Media importanza speleologica	RE	VILLA MINOZZO	CINQUECERRI	19/04/2000
230	ER RE 230 - POZZO II DI MONTE CARU'		Modesta importanza	RE	VILLA MINOZZO	MONTE CARU'	27/09/1994
231	ER RE 231 - RISORGENTE DELLA SPIAGGIA DEL SOLE		Media importanza speleologica	RE	VENTASSO	MULINO DI CINQUECERRI	06/12/1998
232	ER RE 232 - INGIOTTITOIO TRA LE SPIAGGE E MONGICARU'		Occlusa	RE	VILLA MINOZZO	MONGICARU'	11/02/2000
233	ER BO 233 - BUCA DELLE FATE DI NIBBIO		Occlusa	BO	ALTO RENO TERME	NIBBIO	22/08/2017
234	ER RE 234 - POZZO III DI MONTE CARU'		Modesta importanza	RE	VILLA MINOZZO	MONTE CARU'	27/09/1994
235	ER BO 235 - GROTTA DEL PITTORE	GROTTA DEL MAZARAGN	Occlusa	BO	ZOLA PREDOSA	GISSI	16/03/1999
236	ER BO 236 - GROTTA LA SPONGA		Massima importanza speleologica	BO	VERGATO	PRUNAROLO - M. SPUNGHE	10/04/2019
237	ER RE 237 - POZZO III DI MONTE ROSSO		Modesta importanza	RE	CASTELNOVO NE' MONTI	MONTE ROSSO	27/09/1994
238	ER BO 238 - BUCO DI SASSATELLO		Modesta importanza	BO	CASALFIUMANESE	SASSATELLO	29/04/2000
239	ER RE 239 - POZZO V DI MONTE ROSSO		Massima importanza speleologica	RE	CASTELNOVO NE' MONTI	MONTE ROSSO	19/10/2018
240	ER RE 240 - POZZO VI DI MONTE ROSSO		Modesta importanza	RE	CASTELNOVO NE' MONTI	MONTE ROSSO	23/01/1993
241	ER RE 241 - GROTTICELLA A MONTE DI MONTELAZZO		Modesta importanza	RE	CASTELNOVO NE' MONTI	MONTELAZZO	06/05/1999

242	ER RE 242 - RISORGENTE III DEL RIO VEI		Media importanza speleologica	RE	CASTELNOVO NE' MONTI	RIO VEI	13/03/1999
243	ER RE 243 - GROTTICELLA IN SINISTRA DEL RIO SOLOGNO		Occlusa	RE	VILLA MINOZZO	CARU'	13/05/1998
244	ER RE 244 - RISORGENTE DI CA' DELLA GHIAIA		Massima importanza speleologica	RE	VENTASSO	CA'DELLA GHIAIA	06/07/1996
245	ER RE 245 - GROTTICELLA II A MONTE DI MONTELAZZO		Modesta importanza	RE	CASTELNOVO NE' MONTI	MONTELAZZO	27/09/1994
246	ER RE 246 - GROTTICELLA III A MONTE DI MONTELAZZO		Occlusa	RE	CASTELNOVO NE' MONTI	MONTELAZZO	13/05/1998
247	ER RE 247 - INGHIOTTITOIO DEL FOSSO DELLA FORNACE A VOLPARA		Occlusa	RE	VILLA MINOZZO	FOSSO DELLA FORNACE	10/05/1996
248	ER BO 248 - BUCO DEI GHIRI		Modesta importanza	BO	SAN LAZZARO DI SAVENA	CROARA	10/04/2019
249	ER RE 249 - GROTTICELLA DI MONTE ROSSO		Occlusa	RE	CASTELNOVO NE' MONTI	MONTE ROSSO	07/05/1996
250	ER RE 250 - CUNICOLO DEL MULINO DI SEGALARE		Occlusa	RE	VILLA MINOZZO	MULINO DI SEGALARE	23/08/1997
251	ER BO 251 - GROTTICELLA 1 DEL BOSCO DI GAIBOLA		Occlusa	BO	BOLOGNA	GAIBOLA	26/02/2016
252	ER BO 252 - GROTTICELLA 2 DEL BOSCO DI GAIBOLA		Occlusa	BO	BOLOGNA	GAIBOLA	28/02/2002
253	ER BO 253 - POZZO DELLA VIGNA		Media importanza speleologica	BO	SAN LAZZARO DI SAVENA	CROARA	02/11/2017
254	ER BO 254 - BUCO I PRESSO IL POZZO DELLA VIGNA		Modesta importanza	BO	SAN LAZZARO DI SAVENA	CROARA	16/03/1999
255	ER BO 255 - BUCO II PRESSO IL POZZO DELLA VIGNA		Modesta importanza	BO	SAN LAZZARO DI SAVENA	CROARA	16/03/1999
256	ER BO 256 - BUCO DELLE VIOLE		Occlusa	BO	PIANORO	CROARA	23/08/2017
257	ER BO 257 - GROTTICELLA DELLA NEVE		Modesta importanza	BO	SAN LAZZARO DI SAVENA	BUCA DI GOIBOLA	30/05/2020
258	ER BO 258 - GROTTA ELENA	GROTTA DELLA CAPRA, BUCO DELLA CAPRA	Media importanza speleologica	BO	PIANORO	CROARA	24/12/2015
259	ER BO 259 - TANA SOTTO LA ROCCA DI TOSSIGNANO	TANA DELLA ROCCA DI TOSSIGNANO	Massima importanza, di rilevanza generale	BO	BORGO TOSSIGNANO	ROCCA DI TOSSIGNANO	25/06/1996
260	ER BO 260 - BUCO DELL'ELEFANTE	BUCO DELLA GOLA	Modesta importanza	BO	SAN LAZZARO DI SAVENA	CROARA	09/04/2019
261	ER BO 261 - GROTTA DELLE FATE DEL CIGNO DELLE MOGNE		Modesta importanza	BO	CAMUGNANO	CASALINO	21/11/2018
262	ER BO 262 - BUCO DEL DIAVOLO	POZZO DI MONTE SALVARO	Massima importanza speleologica	BO	GRIZZANA MORANDI	M. SALVARO	25/10/2017
263	ER BO 263 - GROTTA DELLE FATE DI MONTE VIGNOLA	TANA DELLE FATE	Modesta importanza	BO	VALSAMOGGIA	VIGNOLA DEI CONTI	26/09/2017
264	ER MO 264 - GROTTICELLA III DEI BURRONI		Occlusa	MO	GUIGLIA	SERRE DI SAMONE	16/10/2009
265	ER MO 265 - GROTTICELLA IV DEI BURRONI		Occlusa	MO	GUIGLIA	SERRE DI SAMONE	16/10/2009
266	ER MO 266 - POZZO VII DEI BURRONI		Occlusa	MO	GUIGLIA	SERRE DI SAMONE	11/11/2005
267	ER MO 267 - BUCO DELL'ALBERO		Occlusa	MO	GUIGLIA	CASTELLINO DELLE FORMICHE	30/07/2000
268	ER MO 268 - POZZO VIII DEI BURRONI		Modesta importanza	MO	GUIGLIA	SERRE DI SAMONE	19/03/2018
269	ER MO 269 - GROTTA DI ROSOLA	GROTTA DI CA' MEZZANO	Occlusa	MO	ZOCCA	ROSOLA	24/10/2009
270	ER RE 270 - GROTTA A SUD-EST DI S. MARIA MADDALENA		Media importanza speleologica	RE	CARPINETI	S.MARIA MADDALENA DI VALESTRA	10/05/1996
271	ER BO 271 - GROTTA 2 DELLE FATE DI MONTE ADONE	GROTTA 2 DI MONTE ADONE	Modesta importanza	BO	SASSO MARCONI		13/05/1998
272	ER BO 272 - LA BUCA		Distrutta	BO	ALTO RENO TERME	NIBBIO-ISFERRATO	12/11/2017
273	ER BO 273 - GROTTA PRESSO LA CAVA DI CASTEL DEI BRITTI	BUCO PRESSO LA CAVA	Modesta importanza	BO	SAN LAZZARO DI SAVENA	CASTEL DEI BRITTI	08/04/2019
274	ER BO 274 - POZZO PRESSO LE CANDELE		Occlusa	BO	SAN LAZZARO DI SAVENA	BELVEDERE	23/08/2017
275	ER BO 275 - BUCO DEL PRETE SANTO		Media importanza speleologica	BO	SAN LAZZARO DI SAVENA	PONTICELLA	21/10/2018
276	ER BO 276 - POZZO PRESSO IL POZZO DI S. ANTONIO	P.P.P.	Media importanza speleologica	BO	SAN LAZZARO DI SAVENA	CROARA	08/04/2019
277	ER BO 277 - BUCO DELLA BIGIA		Modesta importanza	BO	SAN LAZZARO DI SAVENA	MISERAZZANO	20/01/1998
278	ER BO 278 - BUCO 1 A NORD DELL'ACQUAFREDDA		Occlusa	BO	SAN LAZZARO DI SAVENA	CROARA	23/08/2017
279	ER BO 279 - BUCO 2 A NORD DELL'ACQUAFREDDA		Occlusa	BO	SAN LAZZARO DI SAVENA	CROARA	23/08/2017
280	ER BO 280 - BUCO III PRESSO IL POZZO DELLA VIGNA		Modesta importanza	BO	SAN LAZZARO DI SAVENA	CROARA	16/03/1999
281	ER BO 281 - BUCO IV PRESSO IL POZZO DELLA VIGNA		Modesta importanza	BO	SAN LAZZARO DI SAVENA	CROARA	13/01/2000
282	ER BO 282 - INGHIOTTITOIO A OVEST DEL BUCO A NORD DELLA MADONNA DEL BOSCO		Modesta importanza	BO	SAN LAZZARO DI SAVENA	CROARA	10/04/2019
283	ER BO 283 - GROTTICELLA FRA IL BUCO A NORD DELLA MADONNA DEL BOSCO E IL BUCO DELLE LUMACHE		Modesta importanza	BO	SAN LAZZARO DI SAVENA	CROARA	16/03/1999
284	ER BO 284 - BUCO PRESSO CAVA GHELLI		Occlusa	BO	SAN LAZZARO DI SAVENA	PRETE SANTO	23/08/2017
285	ER RE 285 - TANA DELLA VOLPE DI FIGNO		Media importanza speleologica	RE	SCANDIANO	FIGNO	03/12/1998
286	ER RE 286 - GROTTICELLA DI FIGNO	INGHIOTTITOIO DI FIGNO	Media importanza speleologica	RE	SCANDIANO	FIGNO	31/08/2001
287	ER BO 287 - GROTTA NOVELLA		Massima importanza, di rilevanza generale	BO	SAN LAZZARO DI SAVENA	BUCA DI GOIBOLA	08/04/2019
288	ER BO 288 - BUCO NEL SASSO MASSEI	BUS IN T' AL SAS MASSEI	Modesta importanza	BO	MONTERENZIO	S. BENEDETTO DEL QUERCETO	31/01/2002
289	ER BO 289 - FRATTURA A NORD DEL FARNETO		Occlusa	BO	SAN LAZZARO DI SAVENA	FARNETO	13/05/1998
290	ER RE 290 - BUCO DEL GINEPRO		Modesta importanza	RE	ALBINEA	CASTELLO DI BORZANO	13/05/1998
291	ER RE 291 - INGHIOTTITOIO A OVEST DELLA TANA DELLA MUSSINA		Occlusa	RE	ALBINEA	CASTELLO DI BORZANO	10/05/1996
292	ER RE 292 - POZZO MARGINALE DELLA DOLINA DEL POMO		Occlusa	RE	ALBINEA	CASTELLO DI BORZANO	10/05/1996
293	ER BO 293 - TANA DI CORAZZA		Modesta importanza	BO	VERGATO	RUPE DI CALVENZANO	31/01/2002
294	ER BO 294 - TANA DEL ROMITORIO		Modesta importanza	BO	ALTO RENO TERME	CASTELLUCCIO	31/01/2002
295	ER RE 295 - BUCO DEL PRATICELLO		Occlusa	RE	ALBINEA	CA' SPERANZA	10/05/1996
296	ER RE 296 - BUCO DELLA FORRA		Modesta importanza	RE	ALBINEA	MONTE GESSO	26/10/1998
297	ER RE 297 - PONTE SUL RIO GROPPPO		Distrutta	RE	ALBINEA	CA' SCAPARRA	06/05/1999
298	ER RE 298 - BUCO A MONTE DELLA MUSSINA DI MONTERICCO		Modesta importanza	RE	ALBINEA	CA' SCAPARRA	24/01/1998
299	ER RE 299 - BUCO A NORD-EST DI MONTE LUNETTA		Occlusa	RE	ALBINEA	MONTE LUNETTA	12/04/2001
300	ER BO 300 - GROTTA MARCEL LOUBENS		Massima importanza speleologica	BO	SAN LAZZARO DI SAVENA	BUCA DELL' INFERNO	08/04/2019

301	ER RE 301 - INGIOTTITOIO A EST DELLA TANA DI GESSO CASTELLONE		Occlusa	RE	ALBINEA	CASA GESSO CASTELLONE	10/05/1996
302	ER RE 302 - INGIOTTITOIO A NORD-EST DELLA TANA DI GESSO CASTELLONE		Occlusa	RE	ALBINEA	CASA GESSO CASTELLONE	10/05/1996
303	ER RE 303 - INGIOTTITOIO A NORD-OVEST DELLA TANA DI GESSO CASTELLONE		Occlusa	RE	ALBINEA	CASA GESSO CASTELLONE	10/05/1996
304	ER RE 304 - RISORGENTE DEI RONCHI		Massima importanza speleologica	RE	ALBINEA	MONTE CROCE	24/01/1998
305	ER RE 305 - GROTTA DEL LAVEZZA		Media importanza speleologica	RE	ALBINEA	GESSO CASTELLONE	03/12/1998
306	ER RE 306 - GROTTA A EST DI CASA GESSO CASTELLONE		Modesta importanza	RE	ALBINEA	GESSO CASTELLONE	26/10/1998
307	ER RE 307 - POZZO AL RIFUGIO PARTIGIANO PRESSO L' INGIOTTITOIO DI MONTE GESSO		Occlusa	RE	ALBINEA	MONTE GESSO	23/08/1997
308	ER BO 308 - GROTTICELLA 3 DEL BOSCO DI GAIBOLA		Occlusa	BO	BOLOGNA	GAIBOLA	28/03/2002
309	ER RE 309 - BUCO DEL CACCIATORE PRESSO CA' SPERANZA		Occlusa	RE	ALBINEA	CA' SPERANZA	17/11/1995
310	ER RE 310 - INGIOTTITOIO A EST DI MONTE DEL GESSO		Occlusa	RE	ALBINEA	MONTE GESSO	17/11/1995
311	ER RE 311 - GROTTA DEL PROIETTILE		Occlusa	RE	VENTASSO	CAPRILE	10/05/1996
312	ER RE 312 - GROTTA DEL QUERCIOLO		Occlusa	RE	CASTELNOVO NE' MONTI	MONTE CA' DI VIOLA	11/02/2000
313	ER RE 313 - ANSA SOTTERRANEA DEL TORRENTE GUADAROLO PRESSO IL PONTE DI PIOLO		Modesta importanza	RE	VENTASSO	PIOLO	23/01/2001
314	ER RE 314 - ANSA SOTTERRANEA DEL TORRENTE GUADAROLO A MONTE DEL PONTE DI PIOLO		Massima importanza speleologica	RE	VENTASSO	PIOLO	11/02/2000
315	ER RE 315 - CAVERNA DEL CANALE DELLA FREDDANA		Occlusa	RE	VENTASSO	PIOLO	11/02/2000
316	ER RE 316 - CAVERNA DEL TORRENTE GUADAROLO		Occlusa	RE	VENTASSO	PIOLO	11/02/2000
317	ER RE 317 - CAVITA' DI EROSIONE IN DESTRA DEL TORRENTE GUADAROLO		Occlusa	RE	VENTASSO	PIOLO	11/02/2000
318	ER RE 318 - SISTEMA CARSICO DEL RIO SECCO TRA BIOLA E VALBONA		Occlusa	RE	VENTASSO	VALBONA	03/04/2004
319	ER RE 319 - GROTTICELLA IN DESTRA DEL TORRENTE DORGOLA		Occlusa	RE	CASTELNOVO NE' MONTI	PIANELLO	23/08/1997
320	ER RE 320 - GROTTA DEL MONTONE		Modesta importanza	RE	CASTELNOVO NE' MONTI	MONTE CA' DI VIOLA	11/02/2000
321	ER RE 321 - GROTTICELLA SOTTO LA VACCARECCIA		Occlusa	RE	VENTASSO	LA VACCARECCIA	07/05/1996
322	ER RE 322 - GALLERIA DEL RIO CANALACCIO		Occlusa	RE	VENTASSO	VALBONA	03/12/1998
323	ER RE 323 - CUNICOLO DEL RIO CANALACCIO		Occlusa	RE	VENTASSO	VALBONA	14/09/2005
324	ER RE 324 - ANSA IPOGEA DEL RIO DI COLLAGNA		Occlusa	RE	VENTASSO	ACQUABONA	03/04/2004
325	ER RE 325 - GROTTICELLA IN SINISTRA DEL RIO DI COLLAGNA		Occlusa	RE	VENTASSO	ACQUABONA	03/04/2004
326	ER BO 326 - GROTTA DEL BOSCO		Distrutta			TIZZANO	09/02/2000
327	ER RE 327 - CAVITA' I A SINISTRA DEL ROSSENDOLA		Distrutta	RE	VENTASSO	LIGONCHIO	31/01/2002
328	ER RE 328 - CAVITA' II A SINISTRA DEL ROSSENDOLA		Distrutta	RE	VENTASSO	LIGONCHIO	31/01/2002
329	ER BO 329 - GROTTA DELLE 6 PORTE		Distrutta			TIZZANO	09/02/2000
330	ER BO 330 - GROTTICELLA DELLA VOLPE		Distrutta			TIZZANO	09/02/2000
331	ER RE 331 - CAVITA' TETTONICA I PARETE OVEST DI MONTE ROSSO		Modesta importanza	RE	CASTELNOVO NE' MONTI	MONTE ROSSO	06/05/1999
332	ER RE 332 - CAVITA' TETTONICA II PARETE OVEST DI MONTE ROSSO		Modesta importanza	RE	CASTELNOVO NE' MONTI	MONTE ROSSO	10/05/1996
333	ER RE 333 - GROTTA PRESSO TALADA		Occlusa	RE	VENTASSO	TALADA	20/04/2003
334	ER RE 334 - INGIOTTITOIO NELLA I DOLINA A OVEST DI MONTE CROCE		Occlusa	RE	ALBINEA	MONTE CROCE	24/01/1998
335	ER RE 335 - INGIOTTITOIO NELLA II DOLINA A OVEST DI MONTE CROCE		Occlusa	RE	ALBINEA	MONTE CROCE	23/01/1998
336	ER RE 336 - TANA DELLA VARINA		Massima importanza speleologica	RE	VEZZANO SUL CROSTOLO	CA' VARA	19/10/2018
337	ER RE 337 - GROTTA DEL FICO		Modesta importanza	RE	VEZZANO SUL CROSTOLO	LA FORNACE	23/01/1998
338	ER RE 338 - CUNICOLO A NORD-EST DELLA GROTTA DEL FICO		Modesta importanza	RE	VEZZANO SUL CROSTOLO	LA FORNACE	23/01/1998
339	ER RE 339 - DOLINA INGIOTTITOIO PRESSO CA' MOZZONE		Modesta importanza	RE	VEZZANO SUL CROSTOLO	CA' MOZZONE	26/10/1998
340	ER RE 340 - EROSIONE DEL RIO SULLA DESTRA DEL CROSTOLO, DI FRONTE A LA FORNACE		Occlusa	RE	VEZZANO SUL CROSTOLO	LA FORNACE	10/05/1996
341	ER RE 341 - SISTEMA TETTONICO A NORD DELLA CAVA DI GESSO DI VEZZANO		Occlusa	RE	VEZZANO SUL CROSTOLO	LA FORNACE	10/05/1996
342	ER RE 342 - TANA DEL TASSO		Media importanza speleologica	RE	ALBINEA	CA SCAPARRA	11/10/1999
343	ER RE 343 - INGIOTTITOIO DI CA' SCAPARRA		Massima importanza speleologica	RE	ALBINEA	CA' SCAPARRA	19/10/2018
344	ER MO 344 - GROTTA DELLA TAGLIATA		Distrutta	MO	GUIGLIA	TAGLIATA	15/03/1998
345	ER MO 345 - POZZO DEL LAGHETTO		Occlusa	MO	GUIGLIA	TAGLIATA	24/10/2009
346	ER MO 346 - GROTTA DI CA' DEL MAGO		Occlusa	MO	GUIGLIA	TAGLIATA	14/09/2005
347	ER MO 347 - GROTTA DI MONTE CAVRILE		Occlusa	MO	MONTECRETO	MONTE CAVRILE	25/10/2009
348	ER MO 348 - GROTTA DELLA SEGGOVIA			MO	RIOLUNATO	MONTE CIMONE	26/11/1995
349	ER MO 349 - POZZO ALLA TAGLIATA		Occlusa	MO	GUIGLIA	TAGLIATA	10/11/2005
350	ER BO 350 - INGIOTTITOIO DELLA BUCA DI RONZANA		Media importanza speleologica	BO	SAN LAZZARO DI SAVENA	BUCA DI RONZANA	09/04/2019
351	ER PC 351 - GROTTA INFERIORE DI VIGOLENO			PC	VERNASCA	VIGOLENO	18/10/2009
352	ER PR 352 - TANA DELLA PENNA		Occlusa	PR	PALANZANO	CASA MORA	07/02/2002
353	ER RE 353 - ARBI DI BAFFON		Modesta importanza	RE	VENTASSO	CASA BARACCANA	06/12/1998

354	ER RE 354 - TANA DEI TASSI		Occlusa	RE	VENTASSO	CASA BARACCANA	06/12/1998
355	ER PR 355 - GROTTA DEL LAGO VERDE		Media importanza speleologica	PR	MONCHIO DELLE CORTI	LAGO VERDE	19/04/2000
356	ER PR 356 - GROTTA DI CALESTANO		Media importanza speleologica	PR	CALESTANO	CIANO	13/03/1999
357	ER BO 357 - GROTTICELLA DEGLI STERPI		Distrutta			TIZZANO	09/02/2000
358	ER PC 358 - BUCA DI VIGOLENO			PC	VERNASCA	VIGOLENO	18/10/2009
359	ER PR 359 - GROTTA DEI CONGLOMERATI		Occlusa	PR	MONTECHIARUGOLO	CA' L' EREMITA	13/03/1999
360	ER BO 360 - GROTTA DELL'EREMITA	Tana uomo selvatico	Media importanza speleologica	BO	CASTEL D'AIANO	VILLA D' AIANO	23/12/2016
361	ER FC 361 - BUCA DEL DIAVOLO DI VERGHERETO			FC	VERGHERETO	BALZE DI VERGHERETO	18/10/2009
362	ER FC 362 - POZZO DELLA BRIGLIA DI S. ALBERIGO			FC	VERGHERETO	BALZE DI VERGHERETO	18/10/2009
363	ER PR 363 - GROTTA DEL LAGO SANTO		Media importanza speleologica	PR	CORNIGLIO	LAGO SANTO	23/01/2001
364	ER PR 364 - TANA DI CANESO			PR	BEDONIA	CANESO	18/10/2009
365	ER RA 365 - INGIOTTITOIO A OVEST DI CA' SIEPE		Massima importanza speleologica	RA	RIOLO TERME	CA' SIEPE	28/07/2015
366	ER RA 366 - GROTTA I PREISTORICA A NORD DI CASTELNUOVO		Media importanza speleologica	RA	BRISIGHELLA	CASTELNUOVO	22/10/2018
367	ER RA 367 - GROTTA II PREISTORICA A NORD DI CASTELNUOVO		Media importanza speleologica	RA	BRISIGHELLA	CASTELNUOVO	22/10/2018
368	ER RA 368 - GROTTA A OVEST DEI CRIVELLARI		Media importanza speleologica	RA	RIOLO TERME	CRIVELLARI	15/12/2017
369	ER RA 369 - POZZI DI CA' ROCCALE		Modesta importanza	RA	RIOLO TERME	ISOLA	16/03/2018
370	ER RA 370 - RISORGENTE DEI MONTERONI		Media importanza speleologica	RA	CASOLA VALSENI	CA' FURMA	05/05/1999
371	ER RA 371 - CREPACCIO I DELLA RIVA DEL GESSO		Media importanza speleologica	RA	CASOLA VALSENI	CA' FAGGIA	28/05/2018
372	ER RA 372 - GROTTA RISORGENTE DEL RIO BASINO		Massima importanza, di rilevanza generale	RA	RIOLO TERME	ISOLA	30/06/2020
373	ER RA 373 - POZZO A SUD DI CA' SIEPE		Modesta importanza	RA	RIOLO TERME	BORGO RIVOLA	15/04/2016
374	ER RA 374 - CREPACCIO SOPRA CA' BOSCO			RA	RIOLO TERME		24/02/2018
375	ER RA 375 - INGIOTTITOIO PRESSO CA' POGGIO		Massima importanza speleologica	RA	RIOLO TERME	MONTE DEL CASINO	21/10/2018
376	ER RA 376 - ABISSO CARNE'		Media importanza speleologica	RA	BRISIGHELLA	CA' CARNE'	22/10/2018
377	ER RA 377 - GROTTA 1 DI CA' BUDRIO		Modesta importanza	RA	RIOLO TERME	CA' BUDRIO	15/09/2018
378	ER RA 378 - GROTTA 2 DI CA' BUDRIO		Modesta importanza	RA	RIOLO TERME	CA' BUDRIO	15/09/2018
379	ER RA 379 - INGIOTTITOIO A SUD DI CA' SIEPE		Modesta importanza	RA	RIOLO TERME	CA' SIEPE	19/02/2016
380	ER RA 380 - GROTTA BRUSSI		Massima importanza speleologica	RA	BRISIGHELLA	CA' VERNELLO	16/12/2017
381	ER RA 381 - GROTTA A NORD DI CA' CARNE'		Media importanza speleologica	RA	BRISIGHELLA	CA' CARNE'	11/11/2015
382	ER RA 382 - GROTTA UNO DI CA' BOSCHETTI		Media importanza speleologica	RA	RIOLO TERME	BORGO RIVOLA	16/12/2017
383	ER RA 383 - GROTTA DUE DI CA' BOSCHETTI		Media importanza speleologica	RA	RIOLO TERME	BORGO RIVOLA	22/10/2018
384	ER RA 384 - GROTTA DEI BANDITI		Massima importanza, di rilevanza generale	RA	BRISIGHELLA	MONTE MAURO	22/10/2018
385	ER RA 385 - INGIOTTITOIO DEL RIO STELLA		Massima importanza, di rilevanza generale	RA	CASOLA VALSENI	CA' PEDRETO	30/06/2020
386	ER RA 386 - BUCO DEL TASSO		Media importanza speleologica	RA	BRISIGHELLA	CASTELNUOVO	14/09/2018
387	ER RA 387 - GROTTA SOTTO LA ROCCA DI MONTE MAURO		Media importanza speleologica	RA	BRISIGHELLA	MONTE MAURO	10/05/2019
388	ER RA 388 - GROTTA DELLA COLOMBAIA		Massima importanza speleologica	RA	BRISIGHELLA	LA VILLA	22/10/2018
389	ER RA 389 - GROTTA DEL PILASTRINO		Media importanza speleologica	RA	BRISIGHELLA	CA' LA VILLA	14/09/2018
390	ER RA 390 - POZZO UNO DI CA' MONTI		Media importanza speleologica	RA	BRISIGHELLA	CA' MONTI	15/11/2015
391	ER RA 391 - POZZO DUE DI CA' MONTI		Media importanza speleologica	RA	BRISIGHELLA	CA' MONTI	31/12/2017
392	ER RA 392 - ABISSO DI CA' MONTI		Media importanza speleologica	RA	BRISIGHELLA	CA' MONTI	08/03/2020
393	ER RA 393 - POZZO DEL CHIODO		Media importanza speleologica	RA	BRISIGHELLA	MONTECINO	19/11/1995
394	ER RA 394 - RISORGENTE DI CA' CARNE'		Media importanza speleologica	RA	BRISIGHELLA	CA' CARNE'	11/11/2015
395	ER RA 395 - POZZI A NORD-EST DI CA' CARNE'	BUCA DELLA DOLINA	Media importanza speleologica	RA	BRISIGHELLA	CA' CARNE'	16/12/2017
396	ER RA 396 - POZZI A EST DI CA' PIANTE'		Media importanza speleologica	RA	BRISIGHELLA	CA' PIANTE'	16/12/2017
397	ER RA 397 - INGIOTTITOIO DE GASPERI		Media importanza speleologica	RA	CASOLA VALSENI	CA' FAGGIA	15/11/2015
398	ER RA 398 - GROTTA GRANDE DEI CRIVELLARI		Media importanza speleologica	RA	RIOLO TERME	I CRIVELLARI	16/12/2017
399	ER RA 399 - ABISSO FAENZA		Media importanza speleologica	RA	BRISIGHELLA	CARNE'	16/12/2017
400	ER FC 400 - GROTTA DELLA BADIA VECCHIA			FC	BERTINORO	BADIA VECCHIA	19/10/2009
401	ER RE 401 - GROTTA FERNANDO MALAVOLTI		Massima importanza speleologica	RE	CARPINETI	S.MICHELE DI VALESTRA	19/10/2018
402	ER RE 402 - GROTTA A SUD DI S.MARIA MADDALENA		Massima importanza speleologica	RE	CARPINETI	S.MARIA MADDALENA DI VALESTRA	10/05/1996
403	ER RE 403 - GROTTA DEL MONTE CA' DI VIOLA		Modesta importanza	RE	CASTELNOVO NE' MONTI	MONTE CA' DI VIOLA	19/10/2018
404	ER RE 404 - GROTTA DELLE STALATTITI		Massima importanza, di rilevanza generale	RE	CARPINETI	S.MICHELE DI VALESTRA	19/10/2018
405	ER RE 405 - GROTTA DELLE VAGLIE		Occlusa	RE	VENTASSO	CASENOVE	17/02/2002
406	ER RE 406 - GROTTA DEL TESCHIO		Occlusa	RE	VENTASSO	LIGONCHIO	31/01/2002
407	ER MO 407 - BUCO A EST DI CASA MALVARONE		Modesta importanza	MO	PAVULLO NEL FRIGNANO	GAIATO	25/06/1996
408	ER MO 408 - POZZO DEL CANE MORTO		Modesta importanza	MO	PAVULLO NEL FRIGNANO	GAIATO	25/06/1996
409	ER MO 409 - BUCO I DEI CINGHI DI CASA MALVARONE		Modesta importanza	MO	PAVULLO NEL FRIGNANO	GAIATO	26/06/1996
410	ER MO 410 - BUCO II DEI CINGHI DI CASA MALVARONE		Modesta importanza	MO	PAVULLO NEL FRIGNANO	GAIATO	25/06/1996
411	ER MO 411 - GROTTA DEL CALDO		Modesta importanza	MO	PAVULLO NEL FRIGNANO	GAIATO	25/06/1996
412	ER MO 412 - TANA DELLA VOLPE DI BENEDELLO		Modesta importanza	MO	PAVULLO NEL FRIGNANO	BENEDELLO	25/10/2009
413	ER MO 413 - TANA DELLA VOLPE DI IDDIANO		Modesta importanza	MO	PAVULLO NEL FRIGNANO	IDDIANO	19/10/2009
414	ER MO 414 - GROTTA DI SASSOGUIDANO		Modesta importanza	MO	PAVULLO NEL FRIGNANO	SASSOGUIDANO	05/03/2001
415	ER BO 415 - GROTTICELLA SOTTO MISERRAZZANO		Modesta importanza	BO	SAN LAZZARO DI SAVENA	MISERRAZZANO	25/08/2017
416	ER BO 416 - RISORGENTE DI CASTEL DEI BRITTI		Occlusa	BO	SAN LAZZARO DI SAVENA	CASTEL DEI BRITTI	08/04/2019
417	ER BO 417 - BUCO DEL FUMO		Media importanza speleologica	BO	SAN LAZZARO DI SAVENA	BUCA DI RONZANA	25/09/2019

418	ER BO 418 - BUCO 1 DELLE VACCHE		Modesta importanza	BO	SAN LAZZARO DI SAVENA	BUCA DI RONZANA	23/08/2017
419	ER BO 419 - BUCO 2 DELLE VACCHE		Modesta importanza	BO	SAN LAZZARO DI SAVENA	BUCA DI RONZANA	23/08/2017
420	ER BO 420 - BUCO DEL BIENNIO		Modesta importanza	BO	SAN LAZZARO DI SAVENA	BUCA DELL' INFERNO	20/06/2020
421	ER BO 421 - BUCO DELL'INCENDIO		Modesta importanza	BO	SAN LAZZARO DI SAVENA	BUCA DELL' INFERNO	05/07/2020
422	ER BO 422 - POZZO DI MONTE ADONE		Modesta importanza	BO	SASSO MARCONI	MONTE ADONE	25/06/1996
423	ER BO 423 - CUNICOLO DI MONTE ADONE		Modesta importanza	BO	SASSO MARCONI	MONTE ADONE	25/06/1996
424	ER BO 424 - GROTTICELLA DI MONTE ADONE		Modesta importanza	BO	SASSO MARCONI		22/02/2000
425	ER BO 425 - GROTTA CARLO PELAGALLI	GROTTA NUOVA	Massima importanza speleologica	BO	SAN LAZZARO DI SAVENA	FARNETO	23/09/2019
426	ER BO 426 - GROTTA ASCIUTTA	GROTTA DELLA GHIANDAIA	Occlusa	BO	SAN LAZZARO DI SAVENA	FARNETO	19/10/2009
427	ER BO 427 - POZZO DEL MUSCHIO	BUCO DEL MUSCHIO	Modesta importanza	BO	SAN LAZZARO DI SAVENA	FARNETO	08/04/2016
428	ER BO 428 - GROTTA A FERRO DI CAVALLO		Massima importanza speleologica	BO	SAN LAZZARO DI SAVENA	BUCA DELL'INFERNO	09/04/2019
429	ER BO 429 - GROTTA DELLE EROSIONI		Modesta importanza	BO	SAN LAZZARO DI SAVENA	BUCA DELL'INFERNO	09/04/2019
430	ER BO 430 - BUCO DEL PETTIROSSO		Modesta importanza	BO	SAN LAZZARO DI SAVENA	FARNETO	08/04/2016
431	ER BO 431 - BUCO DELLA PULLA		Modesta importanza	BO	SAN LAZZARO DI SAVENA	FARNETO	25/10/2017
432	ER BO 432 - BUCO DEL LIMITE		Modesta importanza	BO	SAN LAZZARO DI SAVENA	FARNETO	08/04/2016
433	ER RE 433 - GROTTA II A EST DELLA RISORGENTE DI MONTE ROSSO		Occlusa	RE	CASTELNOVO NE' MONTI	MONTE ROSSO	23/08/1997
434	ER MO 434 - BUCO TRAPPOLA		Occlusa	MO	GUIGLIA	CASTELLINO DELLE FORMICHE	25/10/2009
435	ER MO 435 - GROTTA DI CASTELLINO DELLE FORMICHE		Modesta importanza	MO	GUIGLIA	CASTELLINO DELLE FORMICHE	25/10/2009
436	ER MO 436 - GROTTA DELLA FESSURACCIA		Occlusa	MO	GUIGLIA	CASTELLINO DELLE FORMICHE	31/01/2002
437	ER RE 437 - GROTTA III A EST DELLA RISORGENTE DI MONTE ROSSO		Occlusa	RE	CASTELNOVO NE' MONTI	MONTE ROSSO	23/01/1997
438	ER BO 438 - GROTTA 2 PRESSO CA' FORNACE		Modesta importanza	BO	SAN LAZZARO DI SAVENA	FARNETO	14/03/1999
439	ER BO 439 - GROTTA DI CAVA ALLOCCO	GROTTA CARLA ZACCHI	Distrutta	BO	MARZABOTTO	CAVA ALLOCCO	16/03/1999
440	ER BO 440 - BUCO DEL SOFFIONE	BUCO DEL VENTO SOPRA LA CALINDRI	Occlusa	BO	SAN LAZZARO DI SAVENA	CROARA	15/03/1999
441	ER BO 441 - BUCO DEL CALZOLAIO	BUCO DELLA SPIPOLA	Media importanza speleologica	BO	SAN LAZZARO DI SAVENA	CROARA	08/04/2019
442	ER BO 442 - POZZETTO DEI DUE INGRESSI		Modesta importanza	BO	SAN LAZZARO DI SAVENA	BUCA DI BUDRIOLO	15/03/1999
443	ER BO 443 - BUCO DI MADONNA DELL'ACERO		Modesta importanza	BO	LIZZANO IN BELVEDERE	MADONNA DELL' ACERO	31/01/2002
444	ER BO 444 - GROTTA DEI FUNGHI		Modesta importanza	BO	SASSO MARCONI	BADOLO	22/02/2000
445	ER BO 445 - GROTTA DI MONTE OVOLO		Modesta importanza	BO	GRIZZANA MORANDI	MONTOVOLO-CAMPOLO	19/10/2018
446	ER BO 446 - POZZO 1 DI MONTE OVOLO		Distrutta	BO	GRIZZANA MORANDI	MONTOVOLO-CAMPOLO	09/11/2017
447	ER BO 447 - POZZO 2 DI MONTE OVOLO		Distrutta	BO	GRIZZANA MORANDI	MONTOVOLO-CAMPOLO	09/11/2017
448	ER BO 448 - LO SPROFONDO	GROTTA 2 DI CASTIGLIONE DEI PEPOLI	Modesta importanza	BO	CAMUGNANO	MONTE BADUCCO	03/04/2004
449	ER RE 449 - POZZO TETTONICO DI MONTE CA' DI VIOLA		Media importanza speleologica	RE	CASTELNOVO NE' MONTI	COSTA DE GRASSI	13/03/1999
450	ER RE 450 - POZZO DEL CASTAGNETO		Media importanza speleologica	RE	VENTASSO	TALADA	03/04/2004
451	ER BO 451 - RISORGENTE DELLE BANZOLE		Massima importanza speleologica	BO	BORGIO TOSSIGNANO	CAVA SPES	20/04/2019
452	ER BO 452 - BUCO I SOPRA LE BANZOLE		Modesta importanza	BO	BORGIO TOSSIGNANO	VILLA BANZOLE	19/02/2016
453	ER BO 453 - BUCO II SOPRA LE BANZOLE		Modesta importanza	BO	BORGIO TOSSIGNANO	VILLA BANZOLE	19/02/2016
454	ER BO 454 - GROTTA SULLA RIVA DESTRA DEL RIO SGARBA	IL GROTTINO - IL BUCAROTTO	Distrutta	BO	BORGIO TOSSIGNANO	RIO SGARBA	25/06/1996
455	ER BO 455 - GROTTA RISORGENTE DI GESSO		Occlusa	BO	CASALFIUMANESE	GESSO	27/01/1993
456	ER RN 456 - GROTTA DI ONFERNO		Massima importanza, di rilevanza generale	RN	GEMMANO	ONFERNO	08/04/2019
457	ER RA 457 - GROTTA RISORGENTE DEL RIO CAVINALE		Massima importanza speleologica	RA	BRISIGHELLA	CASTELNUOVO	22/10/2018
458	ER RA 458 - INGHIOTTITOIO A NORD-EST DI CA' PIANTE'	BUCO DEL PIANTETO	Media importanza speleologica	RA	BRISIGHELLA	CA' PIANTE'	16/12/2017
459	ER FC 459 - BUCA DEL TESORO					VALICO DELLA SERRA	19/10/2009
460	ER RA 460 - GROTTA PRESSO LA CA'		Media importanza speleologica	RA	BRISIGHELLA	LA CA'	11/11/2015
461	ER RA 461 - INGHIOTTITOIO UNO DEL RIO BICOCCA		Media importanza speleologica	RA	BRISIGHELLA	RIO BICOCCA - RITORTOLO	16/12/2017
462	ER RA 462 - POZZO DEL RIO BICOCCA		Occlusa	RA	BRISIGHELLA	RITORTOLO	15/09/2018
463	ER RA 463 - GROTTA PRESSO CA' LA VALLE		Modesta importanza	RA	BRISIGHELLA	CA' LA VALLE	16/12/2017
464	ER RA 464 - GROTTA DEL MONTE INCISA		Media importanza speleologica	RA	BRISIGHELLA	CA' CO DI SASSO	31/12/2017
465	ER RA 465 - POZZO SOPRA CA' CO DI SASSO		Modesta importanza	RA	BRISIGHELLA	CA' CO DI SASSO	29/05/2018
466	ER RA 466 - ABISSO SOPRA CA' CO DI SASSO		Media importanza speleologica	RA	BRISIGHELLA	CA' CO DI SASSO	09/05/2019
467	ER RA 467 - GROTTA SOPRA CA' CO DI SASSO		Modesta importanza	RA	BRISIGHELLA	CA' CO DI SASSO	31/12/2017
468	ER RA 468 - POZZO A SUD-OVEST DI CA' VEDRETO		Modesta importanza	RA	BRISIGHELLA	CA' VEDRETO	14/05/2019
469	ER RA 469 - POZZI A SUD DI CA' VEDRETO		Modesta importanza	RA	BRISIGHELLA	CA' VEDRETO	23/07/2018
470	ER RA 470 - BUCO A NORD-OVEST DI CA' CAULLA		Occlusa	RA	BRISIGHELLA	CA' CAULLA	14/09/2018
471	ER RN 471 - RISORGENTE DI ONFERNO		Massima importanza speleologica	RN	GEMMANO	ONFERNO	14/04/2019
472	ER RN 472 - GROTTA DI SAIANO		Modesta importanza	RN	POGGIO TORRIANA	SAIANO	19/10/2009
473	ER FC 473 - VORAGINE DI MONTE MARINO			FC	BAGNO DI ROMAGNA	POGGIO ALLA LASTRA	19/10/2009
474	ER RN 474 - GROTTA DELLE FARFALLE	GROTTA O BUCA O DIACLASI 2 DI SAIANO	Modesta importanza	RN	POGGIO TORRIANA	SAIANO	19/10/2009
475	ER FC 475 - GROTTA DI CASTEL DELL'ALPE		Massima importanza, di rilevanza generale	FC	PREMILCUORE	CASTEL DELL'ALPE	10/02/2000
476	ER RN 476 - BUCO I DI ONFERNO		Occlusa	RN	GEMMANO	ONFERNO	28/09/2016
477	ER RN 477 - BUCO DELLE LUMACHE DI ONFERNO		Occlusa	RN	GEMMANO	ONFERNO	08/04/2019
478	ER RE 478 - TANA DELLE OSSA		Modesta importanza	RE	VENTASSO	TALADA	19/10/2018
479	ER RE 479 - FESSURA TETTONICA		Distrutta	RE	VENTASSO	TALADA	03/04/2004

480	ER RE 480 - GROTTICELLA DEL CANALONE		Distrutta	RE	VENTASSO	TALADA	22/06/2005
481	ER RE 481 - GROTTICELLA DEL CAMINO		Occlusa	RE	CARPINETI	ROMAGNANO	05/12/1998
482	ER RE 482 - BUCO DEL LACCIO		Occlusa	RE	SCANDIANO	CASE TARONI	10/05/1996
483	ER BO 483 - BUCO DEL MURETTO		Media importanza speleologica	BO	SAN LAZZARO DI SAVENA	CROARA	08/04/2019
484	ER BO 484 - INGIOTTITOIO DEL FILO SPINATO		Modesta importanza	BO	SAN LAZZARO DI SAVENA	PRETE SANTO	21/01/1998
485	ER BO 485 - BUCA DELLE FATE DI CASTELLUCCIO		Modesta importanza	BO	ALTO RENO TERME	CASTELLUCCIO	31/01/2002
486	ER RE 486 - GROTTA NUOVA DI CA' SCAPARRA		Massima importanza speleologica	RE	ALBINEA	CA' SCAPARRA	13/01/1999
487	ER RE 487 - BUCO DEL GRANO		Occlusa	RE	ALBINEA	CA' SCAPARRA	23/01/1998
488	ER RE 488 - RISORGENTE DEL PONTE		Occlusa	RE	VENTASSO	CAPRILE	04/06/1996
489	ER RE 489 - BUCO DEL RUDERE		Occlusa	RE	VENTASSO	CAPRILE	10/05/1996
490	ER MO 490 - TANA DELLA VOLPE DI S. PELLEGRINETTO			MO	POLINAGO	S.PELLEGRINETTO-CANALINA	19/10/2009
491	ER BO 491 - GROTTA DEL RIO DEI BAGNI		Distrutta			TIZZANO	09/02/2000
492	ER BO 492 - GROTTA SUPERIORE DEL RIO DEI BAGNI		Distrutta			TIZZANO	09/02/2000
493	ER BO 493 - BUCO DEL MARCIO		Occlusa	BO	SAN LAZZARO DI SAVENA	CROARA	15/03/1999
494	ER BO 494 - GROTTA DEGLI OCCHIALI 1		Distrutta	BO	SAN LAZZARO DI SAVENA	FARNETO	21/10/2018
495	ER BO 495 - GROTTA DEGLI OCCHIALI 2		Distrutta	BO	SAN LAZZARO DI SAVENA	FARNETO	21/01/1998
496	ER BO 496 - DIACLASI DI MONTE DELLE VEDRETTE		Modesta importanza	BO	GAGGIO MONTANO	PIETRACOLORA-CASE CONSIGLIO	20/05/2003
497	ER MO 497 - POZZO DELLA MAESTRA		Modesta importanza	MO	MONTESE	MONTEFORTE	25/10/2009
498	ER RE 498 - GROTTA INFERIORE DI RIO SCODELLA		Modesta importanza	RE	VILLA MINOZZO	GOVA	05/12/1999
499	ER RE 499 - GROTTA SUPERIORE DI RIO SCODELLA		Media importanza speleologica	RE	VILLA MINOZZO	GOVA	13/01/2000
500	ER RE 500 - POZZO DI CADIGNANO		Media importanza speleologica	RE	VILLA MINOZZO	CADIGNANO	05/12/1998
501	ER RE 501 - GROTTA DELLE COSTE SURANE		Media importanza speleologica	RE	TOANO	QUARA	05/12/1998
502	ER RE 502 - GROTTA DELLA DIGA DI GAZZANO		Occlusa	RE	VILLA MINOZZO	DIGA DI GAZZANO	19/07/2006
503	ER RE 503 - GROTTICELLA DEL RIO TORBIDO		Occlusa	RE	VENTASSO	RIO TORBIDO	08/02/2002
504	ER RE 504 - GROTTA DI PASQUA		Modesta importanza	RE	VENTASSO	CA' MALAGOLI	12/04/2001
505	ER RE 505 - RISORGENTE DEL QUARZO		Massima importanza speleologica	RE	VENTASSO	CA' MALAGOLI	11/02/2000
506	ER RE 506 - GROTTA DELLA VOLPARA		Occlusa	RE	VILLA MINOZZO	FOSSO DELLA FORNACE	10/05/1996
507	ER RE 507 - GROTTA DELLA CARNIOLA		Modesta importanza	RE	VENTASSO	RIO FONTANALBO	19/10/2018
508	ER RE 508 - GROTTA DELLA CAPANNA		Massima importanza speleologica	RE	VENTASSO	RIO FONTANALBO	05/05/1999
509	ER RE 509 - INGIOTTITOIO DEL RIO FONTANALBO		Massima importanza speleologica	RE	VENTASSO	RIO FONTANALBO	05/05/1999
510	ER RE 510 - RISORGENTE DI RIO CANEDOLO		Media importanza speleologica	RE	VENTASSO	CA' GHIAIE	22/06/2006
511	ER BO 511 - GROTTA IL "TUNNEL"		Modesta importanza	BO	BORGO TOSSIGNANO	ROCCA DI TOSSIGNANO	06/05/1999
512	ER BO 512 - POZZETTO DEL PREFABBRICATO		Modesta importanza	BO	SAN LAZZARO DI SAVENA	BUCA DELL' INFERNO	09/04/2019
513	ER MO 513 - GROTTA I TRA NIVIANO E SASSOGUIDANO		Modesta importanza	MO	PAVULLO NEL FRIGNANO	NIVIANO	18/04/2001
514	ER MO 514 - GROTTA II TRA NIVIANO E SASSOGUIDANO		Media importanza speleologica	MO	PAVULLO NEL FRIGNANO	NIVIANO	17/08/2005
515	ER MO 515 - GROTTA III TRA NIVIANO E SASSOGUIDANO		Occlusa	MO	PAVULLO NEL FRIGNANO	NIVIANO	07/03/2002
516	ER BO 516 - POZZO SULLA STRADA DI GAIBOLA		Occlusa	BO	BOLOGNA	GAIBOLA	15/03/1999
517	ER BO 517 - GROTTA DEI PIATTI		Modesta importanza	BO	VERGATO	SOPRASASSO	20/04/2003
518	ER BO 518 - GROTTA BUIA		Modesta importanza	BO	VERGATO	SOPRASASSO	20/04/2003
519	ER BO 519 - GROTTA DI SOPRASASSO		Modesta importanza	BO	VERGATO	SOPRASASSO	20/04/2003
520	ER RA 520 - ABISSO ACQUAVIVA		Massima importanza speleologica	RA	BRISIGHELLA	CA' MARANA	22/10/2018
521	ER RA 521 - GROTTA SOTTO CA' CASTELLINA		Massima importanza speleologica	RA	BRISIGHELLA	MONTE MAURO	11/07/2019
522	ER RA 522 - GROTTICELLA A OVEST DELL'ABISSO FAENZA		Modesta importanza	RA	BRISIGHELLA	CARNE'	13/09/2020
523	ER RA 523 - CREPACCIO A SUD-OVEST DI CA' LA CA'		Modesta importanza	RA	BRISIGHELLA	LA CA'	11/11/2015
524	ER RA 524 - GROTTA A EST DELLA TORRE DI CEPARANO		Modesta importanza	RA	BRISIGHELLA	TORRE DI CEPARANO	11/11/2015
525	ER FC 525 - GROTTA DEL VEL			FC	CIVITELLA DI ROMAGNA	A NO DI COLLINA	19/10/2009
526	ER FC 526 - GROTTA DEL SASSETO			FC	VERGHERETO	ALFERO	19/10/2009
527	ER RA 527 - CREPACCIO A EST DI CA' CARNE'		Media importanza speleologica	RA	BRISIGHELLA	PARCO CARNE'	14/11/2015
528	ER RA 528 - ABISSO GARIBALDI	GROTTA A NORD DEL FANTINI	Massima importanza speleologica	RA	BRISIGHELLA	CARNE'	16/12/2017
529	ER RA 529 - POZZO A SUD DI CA' GESSO		Media importanza speleologica	RA	BRISIGHELLA	CA' GESSO CASTELNUOVO	31/07/2015
530	ER BO 530 - INGIOTTITOIO DI GESSO	LA GRATTUSA	Occlusa	BO	CASALFUMANESE	GESSO	25/06/1996
531	ER RA 531 - BUCO II PRESSO IL CANALONE DELLA CALIVANA	BUCO PRESSO CA' POGGIO	Modesta importanza	RA	RIOLO TERME	CA' CALIVANA	18/08/2020
532	ER BO 532 - GROTTA DELLO SFOLLATO		Modesta importanza	BO	BORGO TOSSIGNANO	CASSETTA GESSI	15/04/2016
533	ER BO 533 - GROTTA DEI RICCI PORCELLI		Modesta importanza	BO	BORGO TOSSIGNANO	CASSETTA GESSI	15/04/2016
534	ER RA 534 - GROTTA PREISTORICA 1 A SUD DI CA' CAULLA		Media importanza speleologica	RA	BRISIGHELLA	CA' CAVULLA	22/10/2018
535	ER RA 535 - GROTTA PREISTORICA 2 A SUD DI CA' CAULLA		Media importanza speleologica	RA	BRISIGHELLA	CA' CAVULLA	22/10/2018
536	ER RA 536 - BUCO I SOTTO CA' VERNELLO		Massima importanza speleologica	RA	BRISIGHELLA	CA' VERNELLO	31/12/2017
537	ER RA 537 - BUCO II SOTTO CA' VERNELLO		Modesta importanza	RA	BRISIGHELLA	CA' VERNELLO	22/10/2018
538	ER RA 538 - RISORGENTE A NORD-OVEST DI CA' BOSCHETTI		Media importanza speleologica	RA	RIOLO TERME	BORGO RIVOLA	16/12/2017
539	ER RA 539 - GROTTA A SUD-EST DI CA' FAGGIA		Massima importanza speleologica	RA	BRISIGHELLA	CA' FAGGIA	17/03/2018
540	ER FC 540 - BUCO III A SUD-EST DI CABELLI			FC	SANTA SOFIA	CABELLI	19/10/2009
541	ER RA 541 - GROTTA DEL PASS		Media importanza speleologica	RA	BRISIGHELLA	MONTE MAURO	14/09/2018
542	ER RA 542 - GROTTA DELLA PALINA		Modesta importanza	RA	BRISIGHELLA	MONTE MAURO	14/09/2018
543	ER FC 543 - BUCO I DI RIO DE' COZZI		Media importanza speleologica	FC	CASTROCARO TERME E TERRA DEL SOLE	RIO DE' COZZI	22/12/2001

544	ER FC 544 - BUCO II DI RIO DE' COZZI		Modesta importanza	FC	CASTROCARO TERME E TERRA DEL SOLE	RIO DE' COZZI	13/05/2019
545	ER FC 545 - ANTRO PRESSO BAGNOLO		Modesta importanza	FC	CASTROCARO TERME E TERRA DEL SOLE	BAGNOLO	13/05/2019
546	ER FC 546 - BUCO III DI RIO DE COZZI		Modesta importanza	FC	CASTROCARO TERME E TERRA DEL SOLE	RIO DE COZZI	24/02/2001
547	ER FC 547 - BUCO DEL GRANCHIO			FC	MELDOLA		19/10/2009
548	ER FC 548 - BUCO I A SUD-EST DI CABELLI		Modesta importanza	FC	SANTA SOFIA	CABELLI	14/03/1999
549	ER FC 549 - BUCO II A SUD-EST DI CABELLI		Modesta importanza	FC	SANTA SOFIA	CABELLI	14/03/1999
550	ER BO 550 - GROTTA DELLE PISOLITI		Media importanza speleologica	BO	SAN LAZZARO DI SAVENA	CROARA	05/11/2017
551	ER RE 551 - INGIOTTITOIO DEL PONTE		Occlusa	RE	VENTASSO	CAPRILE	10/05/1996
552	ER RE 552 - INGIOTTITOIO DELLA NEVE		Occlusa	RE	VENTASSO	CAPRILE	07/02/2002
553	ER RE 553 - GROTTICELLA DELLE FASCINE		Modesta importanza	RE	VILLA MINOZZO	CASE PRADALE	27/09/1994
554	ER RE 554 - GROTTICELLA SOTTO LA TANA DELLA VARINA		Occlusa	RE	VEZZANO SUL CROSTOLO	CA'VARA	10/05/1996
555	ER RE 555 - GROTTICELLA SOTTO CA' VARA		Modesta importanza	RE	VEZZANO SUL CROSTOLO	CA'VARA	23/01/1998
556	ER MO 556 - GROTTA DEL SASSO DELLE FATE			MO	FIUMALBO	PIANCAVALLO	19/10/2009
557	ER MO 557 - GROTTA SOPRA NIVIANO		Occlusa	MO	PAVULLO NEL FRIGNANO	SASSOMASSICCIO	11/11/2005
558	ER RN 558 - DIACLASI DI VERUCCHIO		Modesta importanza	RN	VERUCCHIO		03/04/2018
559	ER BO 559 - BUCO DELLA BEFANA		Media importanza speleologica	BO	SAN LAZZARO DI SAVENA	CROARA	11/04/2019
560	ER RE 560 - BUCO BASSO DEL QUARTIERE		Modesta importanza	RE	VENTASSO	IL QUARTIERE	05/12/1998
561	ER RE 561 - RISORGENTE GRANDE DEL RIO ROSSENDOLA		Occlusa	RE	VENTASSO	TORRENTE ROSSENDOLA	18/11/1995
562	ER RE 562 - SISTEMA CARSIICO IN DESTRA DEL TORRENTE GUADAROLO		Distrutta	RE	VENTASSO	PIOLO	14/04/2001
563	ER RE 563 - GROTTA DEL PASSO DEL GATTO		Occlusa	RE	VENTASSO	LE VAGLIE	11/02/2000
564	ER RA 564 - GROTTA PREISTORICA A SUD DELLA CHIESA DI SASSO LETROSO		Modesta importanza	RA	RIOLO TERME	SASSO LETROSO	06/09/2020
565	ER RE 565 - FESSURA TETTONICA I DELLA PIETRA DI BISMANTOVA		Modesta importanza	RE	CASTELNOVO NE' MONTI	PIETRA DI BISMANTOVA	06/05/1999
566	ER RE 566 - FESSURA TETTONICA II DELLA PIETRA DI BISMANTOVA		Modesta importanza	RE	CASTELNOVO NE' MONTI	PIETRA DI BISMANTOVA	06/12/1998
567	ER BO 567 - BUCO DEL TOPO		Modesta importanza	BO	SAN LAZZARO DI SAVENA	BUCA DELL' INFERNO	01/06/2020
568	ER BO 568 - BUCO DELLA PRIMULA		Modesta importanza	BO	SAN LAZZARO DI SAVENA	BUCA DELL' INFERNO	01/06/2020
569	ER BO 569 - GROTTICELLA DEL MONTE CASTELLO	GROTTA GUARESCHI-MOSCARDINI	Modesta importanza	BO	ZOLA PREDOSA	GESSI	05/03/2001
570	ER BO 570 - INGIOTTITOIO SUPERIORE DI CASTEL DEI BRITTI		Occlusa	BO	SAN LAZZARO DI SAVENA	CASTEL DEI BRITTI	14/04/2019
571	ER FC 571 - GROTTA I DI MONTE CASALE		Modesta importanza	FC	BERTINORO	MONTE CASALE	20/04/2003
572	ER FC 572 - GROTTA II DI MONTE CASALE		Modesta importanza	FC	BERTINORO	FRATTA TERME	20/04/2003
573	ER RE 573 - BUCO I DI CODENA		Distrutta	RE	CASTELNOVO NE' MONTI	LE BORE	05/12/1998
574	ER RE 574 - BUCO II DI CODENA		Distrutta	RE	CASTELNOVO NE' MONTI	LE BORE	05/12/1998
575	ER RE 575 - GROTTA DELLA SORPRESA		Media importanza speleologica	RE	VILLA MINOZZO	GOVA	05/12/1998
576	ER RE 576 - GROTTA DELLE DUE ENTRATE		Media importanza speleologica	RE	VILLA MINOZZO	GOVA	05/12/1998
577	ER BO 577 - GROTTICELLA DELL'IDROTERMALITE	GROTTA GABRIELE	Modesta importanza	BO	GRIZZANA MORANDI	PIAN DI SETTA - FARNEDOLA	11/10/2018
578	ER RA 578 - GROTTA DI ALIEN		Massima importanza speleologica	RA	BRISIGHELLA	CA' CAULLA	25/09/2015
579	ER RE 579 - GROTTA DELLA DOLINA DI CADIGNANO		Massima importanza speleologica	RE	VILLA MINOZZO	CADIGNANO	05/12/1998
580	ER RE 580 - GROTTA GIGI		Occlusa	RE	CARPINETI	PIEVE DI SAN VITALE	13/03/1999
581	ER RE 581 - GROTTA DEL LUCOLA		Media importanza speleologica	RE	VILLA MINOZZO	CASE DELLA VALLE	06/07/1996
582	ER RE 582 - CUNICOLO DI S. VENANZIO		Modesta importanza	RE	VENTASSO	SAN VENANZIO	11/02/2000
583	ER RE 583 - TANA DEL CINGHIALE		Media importanza speleologica	RE	VENTASSO	SAN VENANZIO	11/02/2000
584	ER RE 584 - RISORGENTE-CASCATA IN SINISTRA DEL RIO CANALACCIO		Massima importanza speleologica	RE	VENTASSO	LA VACCARECCIA	06/12/1998
585	ER FC 585 - ABISSO DEL CARNAIO	GROTTA DEL TRITONE		FC	BAGNO DI ROMAGNA	PIAN DELLE CELLE	22/10/2009
586	ER RE 586 - GROTTICELLA DEL PRIMO DI APRILE		Modesta importanza	RE	CASTELNOVO NE' MONTI	MONTE ROSSO	13/03/1999
587	ER RE 587 - GROTTA DEI GEOTRITONI A MONTE ROSSO		Massima importanza speleologica	RE	CASTELNOVO NE' MONTI	MONTE ROSSO	27/04/1996
588	ER RE 588 - GROTTA DEL MASSO SOSPESO		Media importanza speleologica	RE	VILLA MINOZZO	MONTE CARU'	30/07/1996
589	ER RE 589 - FRATTURA SOPRA LA 234		Modesta importanza	RE	VILLA MINOZZO	MONTE CARU'	30/07/1996
590	ER RE 590 - CUNICOLO TETTONICO SOTTO LA 234		Modesta importanza	RE	VILLA MINOZZO	MONTE CARU'	30/07/1996
591	ER RE 591 - CAVITA' DI CROLLO A NORD DELLA 230		Modesta importanza	RE	VILLA MINOZZO	MONTE CARU'	10/05/1996
592	ER RE 592 - GROTTICELLA DELLE RADICI	GROTTA DELLE RADICI	Modesta importanza	RE	VILLA MINOZZO	MONTE CARU'	10/05/1996
593	ER RE 593 - FRATTURA DELLO SCHERZO		Modesta importanza	RE	VILLA MINOZZO	MONTE CARU'	10/05/1996
594	ER RE 594 - POZZETTO DELL' ALTIMETRO		Modesta importanza	RE	VILLA MINOZZO	MONTE CARU'	10/05/1996
595	ER RE 595 - FRATTURA A NORD DELLA 203		Modesta importanza	RE	VILLA MINOZZO	MONTE CARU'	10/05/1996
596	ER RE 596 - FRATTURA TETTONICA ALTA DEL LUCOLA		Massima importanza speleologica	RE	VILLA MINOZZO	CASE DELLA VALLE	30/07/1996
597	ER RE 597 - RISORGENTE DEL MULINO DELLA GACCIOLA		Massima importanza speleologica	RE	VILLA MINOZZO	MULINO DELLA GACCIOLA	14/04/2001
598	ER RE 598 - TETTONICA SOPRA LA 597		Media importanza speleologica	RE	VILLA MINOZZO	MULINO DELLA GACCIOLA	10/05/1996
599	ER RE 599 - POZZO DEL CASTAGNO		Modesta importanza	RE	CASTELNOVO NE' MONTI	MONTE ROSSO	10/05/1996
600	ER RE 600 - INGIOTTITOIO DEI TRAMONTI		Massima importanza speleologica	RE	VENTASSO	RIO DEI TRAMONTI	19/02/1997
601	ER RE 601 - RISORGENTE DELL'ACQUA GELIDA		Modesta importanza	RE	VENTASSO	RIO CANALACCIO	06/12/1998
602	ER RE 602 - TETTONICA A MONTE DELLA 506		Modesta importanza	RE	VILLA MINOZZO	FOSSO DELLA FORNACE	30/07/1996
603	ER RE 603 - RISORGENTE MELLI		Massima importanza speleologica	RE	VENTASSO	CA' DELLA GHIAIA	19/10/2018
604	ER RE 604 - POZZI DEL RIFIUTO A MONTE ROSSO		Media importanza speleologica	RE	CASTELNOVO NE' MONTI	MONTE ROSSO	30/07/1996
605	ER RE 605 - GROTTA SUL PONTE DEL RIO SOLOGNO		Modesta importanza	RE	VILLA MINOZZO	MONTE CARU'	04/06/1996

606	ER BO 606 - GROTTA DEL POZZO SEPARATO	GROTTA GILLES VILLENEVE	Modesta importanza	BO	SAN LAZZARO DI SAVENA	BUCA DELL' INFERNO	01/06/2020
607	ER BO 607 - GROTTA DELLE DUE SALE	GROTTA MARISA - GROTTA DEL DENTE	Occlusa	BO	SAN LAZZARO DI SAVENA	BUCA DELL' INFERNO	25/10/2017
608	ER BO 608 - POZZETTO DEL DOSSO			BO	SAN LAZZARO DI SAVENA	FARNETO	22/10/2009
609	ER BO 609 - GROTTA A OVEST DI CASA CORALUPI	GROTTA DELLA SCRITTA	Modesta importanza	BO	SAN LAZZARO DI SAVENA	FARNETO	14/04/2019
610	ER BO 610 - BUCO DELLA DINAMITE	BUCO DELL'IMPOSTORE	Modesta importanza	BO	SAN LAZZARO DI SAVENA	BUCA DELL' INFERNO	08/04/2019
611	ER RA 611 - BUCO I A OVEST DI CA' MONTI		Media importanza speleologica	RA	BRISIGHELLA	CA' MONTI	17/12/2015
612	ER RA 612 - BUCO II A OVEST DI CA' MONTI		Media importanza speleologica	RA	BRISIGHELLA	CA' MONTI	17/12/2015
613	ER RA 613 - BUCO III A OVEST DI CA' MONTI		Modesta importanza	RA	BRISIGHELLA	CA' MONTI	16/09/2018
614	ER RA 614 - BUCO IV A OVEST DI CA' MONTI		Media importanza speleologica	RA	BRISIGHELLA	CA' MONTI	17/12/2015
615	ER RA 615 - BUCO A SUD-EST DI CA' FAGGIA	F.1	Media importanza speleologica	RA	BRISIGHELLA	CA' FAGGIA	17/12/2015
616	ER RA 616 - BUCO MUCHO STRETTU	F-2	Modesta importanza	RA	RIOLO TERME	CA' FAGGIA	31/12/2017
617	ER RA 617 - BUCO I A NORD-EST DI CA' FAGGIA	F.4	Media importanza speleologica	RA	RIOLO TERME	CA' FAGGIA	25/09/2015
618	ER RA 618 - POZZO DEL BAMBO		Modesta importanza	RA	RIOLO TERME	CA' SIEPE	15/11/2015
619	ER RA 619 - GROTTA ENIO LANZONI		Massima importanza speleologica	RA	RIOLO TERME	CA' POGGIO	15/11/2015
620	ER RA 620 - ABISSO ANTONIO LUSA		Media importanza speleologica	RA	RIOLO TERME	CA' BUDRIO	15/09/2018
621	ER FC 621 - GROTTA DI CA' PETROSE			FC	PREMILCUORE	Ca' Petrose	24/10/2009
622	ER FC 622 - GROTTA DEL CAVALLARO			FC	PREMILCUORE	POGGIO CAVALLARO	24/10/2009
623	ER RA 623 - BUCA DELLA NEVE			RA	BRISIGHELLA	Monte Mauro	24/10/2009
624	ER BO 624 - CUNICOLO DELLA BISCIA	Buco della Biscia	Modesta importanza	BO	SAN LAZZARO DI SAVENA	PONTICELLA	02/05/2016
625	ER RE 625 - TANA DELLA VOLPE DI MONTE CAMPOTRERA		Modesta importanza	RE	CANOSSA	CAMPOTRERA	13/01/1999
626	ER RA 626 - S1		Modesta importanza	RA	RIOLO TERME	CA' SIEPE	15/04/2016
627	ER RA 627 - ABISSO PRIMO PERONI	BUCO GRANDE	Massima importanza speleologica	RA	BRISIGHELLA	CASTELNUOVO	06/10/2015
628	ER RA 628 - S3		Modesta importanza	RA	RIOLO TERME	CA' SIEPE	29/12/2019
629	ER BO 629 - POZZO 2 DI MONTE SALVARO		Distrutta	BO	GRIZZANA MORANDI		03/03/2004
630	ER RE 630 - GROTTA DEI FARAONI		Massima importanza speleologica	RE	ALBINEA	CA' SCAPARRA	06/12/1998
631	ER RA 631 - GROTTA DELLE SERVE	F7	Media importanza speleologica	RA	BRISIGHELLA	CA' FAGGIA	15/11/2015
632	ER RE 632 - INGIOTTITOIO I DI MONTE CALDINA		Modesta importanza	RE	VILLA MINOZZO	MONTE CALDINA	29/04/2000
633	ER RE 633 - INGIOTTITOIO II DI MONTE CALDINA		Massima importanza speleologica	RE	VILLA MINOZZO	MONTE CALDINA	29/04/2000
634	ER RE 634 - GROTTA DEI BOSCAIOLI		Modesta importanza	RE	CASTELNOVO NE' MONTI	MONTE ROSSO	11/02/2000
635	ER RE 635 - GROTTA "RIFUGIO DEI PARTIGIANI"		Media importanza speleologica	RE	CASTELNOVO NE' MONTI	MONTE ROSSO	14/04/2001
636	ER RE 636 - GROTTA DELLE EFFLORESCENZE DI GESSO		Modesta importanza	RE	CASTELNOVO NE' MONTI	MONTE ROSSO	14/04/2001
637	ER RE 637 - GROTTA DELL'ASPARAGO		Modesta importanza	RE	ALBINEA	CA' SPERANZA	19/10/2018
638	ER BO 638 - BUCO DEI BUOI MINORE	BUCO I DEI BUOI 2	Media importanza speleologica	BO	SAN LAZZARO DI SAVENA	CROARA	07/11/2017
639	ER RA 639 - ABISSO DEGLI STENTI		Media importanza speleologica	RA	BRISIGHELLA	CA'PIANTE'	14/11/2015
640	ER RE 640 - INGIOTTITOIO DI TALADA		Massima importanza speleologica	RE	VENTASSO	TALADA	13/01/2000
641	ER RA 641 - BUCO PRESSO CASTELNUOVO		Media importanza speleologica	RA	BRISIGHELLA	CASTELNUOVO	22/10/2018
642	ER RA 642 - GROTTA DEL PARCHEGGIO	C.1	Media importanza speleologica	RA	BRISIGHELLA	CA' CARNE'	14/11/2015
643	ER RA 643 - BUCO DELLA RECINZIONE	C.2	Media importanza speleologica	RA	BRISIGHELLA	CA' CARNE'	14/11/2015
644	ER RA 644 - BUCO ERREUNO	R.1	Media importanza speleologica	RA	BRISIGHELLA	MONTE RONTANA	14/11/2015
645	ER RA 645 - BUCO EFFETRE	F.3	Media importanza speleologica	RA	RIOLO TERME	CA' FAGGIA	15/11/2015
646	ER RA 646 - BUCO DI CRESTA	F.8	Media importanza speleologica	RA	BRISIGHELLA	CA' FAGGIA	12/12/2015
647	ER RE 647 - POZZO PER LA SPERANZA		Modesta importanza	RE	ALBINEA	CA' SPERANZA	20/01/1997
648	ER RE 648 - BUCO SUL SENTIERO PER LA SPERANZA		Modesta importanza	RE	ALBINEA	CA' SPERANZA	05/05/1999
649	ER BO 649 - MEANDRO PRESSO LA GORTANI	CALANGINI 1	Modesta importanza	BO	ZOLA PREDOSA	GESSI	31/01/2002
650	ER BO 650 - GROTTA I ALL'INTERNO EX CAVA FIORINI		Distrutta	BO	SAN LAZZARO DI SAVENA	FARNETO	09/02/2000
651	ER RA 651 - ABISSO CAMELOT						24/10/2009
652	ER FC 652 - GROTTA DEL CANE			FC	CASTROCARO TERME E TERRA DEL SOLE	Cella-Bagnolo	09/07/1989
653	ER FC 653 - GROTTA DELLA SCALA			FC	CASTROCARO TERME E TERRA DEL SOLE		24/10/2009
654	ER RE 654 - GROTTA DI PIETRADURA		Modesta importanza	RE	CASTELNOVO NE' MONTI	PIETRADURA	20/01/1997
655	ER RE 655 - GROTTA CP1	GROTTA I DI CAMPO PIANELLI	Modesta importanza	RE	CASTELNOVO NE' MONTI	CAMPO PIANELLI	06/05/1999
656	ER RE 656 - GROTTA CP2	GROTTA SENZA NOME DI CAMPO PIANELLI	Modesta importanza	RE	CASTELNOVO NE' MONTI	CAMPO PIANELLI	20/01/1997
657	ER RE 657 - GROTTA CP3	GROTTA II DI CAMPO PIANELLI	Media importanza speleologica	RE	CASTELNOVO NE' MONTI	CAMPO PIANELLI	20/01/1997
658	ER RE 658 - GROTTA CP4	GROTTA III DI CAMPO PIANELLI	Modesta importanza	RE	CASTELNOVO NE' MONTI	CAMPO PIANELLI	20/01/1997
659	ER RE 659 - GROTTA CP5	GROTTA IV DI CAMPO PIANELLI	Media importanza speleologica	RE	CASTELNOVO NE' MONTI	CAMPO PIANELLI	20/01/1997
660	ER RE 660 - GROTTA CP6	GROTTA DEL DIAVOLO DI CAMPO PIANELLI	Modesta importanza	RE	CASTELNOVO NE' MONTI	CAMPO PIANELLI	20/01/1997
661	ER RE 661 - GROTTA CP7	GROTTA DELLA PALESTRINA	Media importanza speleologica	RE	CASTELNOVO NE' MONTI	CAMPO PIANELLI	20/01/1997
662	ER RE 662 - GROTTA CP8	GROTTA V DI CAMPO PIANELLI	Modesta importanza	RE	CASTELNOVO NE' MONTI	CAMPO PIANELLI	20/01/1997
663	ER RE 663 - GROTTA CP9	GROTTA VI DI CAMPO PIANELLI	Modesta importanza	RE	CASTELNOVO NE' MONTI	CAMPO PIANELLI	20/01/1997
664	ER BO 664 - POZZO A SUD-EST DELLA 68	BUCO DI MERDA	Occlusa	BO	SAN LAZZARO DI SAVENA	BUCA DELL' INFERNO	14/03/1999
665	ER RE 665 - GROTTA DEL PRECIPIZIO		Modesta importanza	RE	CARPINETI	S. MARIA MADDALENA DI VALESTRA	10/05/1996
666	ER RE 666 - TANONE DEI PESCATORI		Modesta importanza	RE	VENTASSO	RIO FONTANALBO	14/04/2001

667	ER RE 667 - RISORGENTE DEL RIO GROppo	GROTTA FAUSTO VERZELLONI	Massima importanza speleologica	RE	ALBINEA	CA' SCAPARRA	14/04/2001
668	ER RA 668 - INGIOTTITOIO DI CA' ROCCALE		Media importanza speleologica	RA	RIOLO TERME	CA' ROCCALE	16/03/2018
669	ER RA 669 - GROTTA PRIMO MAGGIO		Media importanza speleologica	RA	BRISIGHELLA	CA' LA VALLE	05/01/2018
670	ER RA 670 - ABISSO BABILONIA		Massima importanza speleologica	RA	BRISIGHELLA	CA' CASTELLINA	15/11/2015
671	ER RE 671 - GROTTA DEI PARTIGIANI DI RONCOPIANIGI		Modesta importanza	RE	VILLA MINOZZO	RONCOPIANIGI	14/04/2001
672	ER RE 672 - POZZO A NORD DELLA 671		Media importanza speleologica	RE	VILLA MINOZZO	RONCOPIANIGI	14/04/2001
673	ER RE 673 - CUNICOLO A NORD DELLA 671		Modesta importanza	RE	VILLA MINOZZO	RONCOPIANIGI	14/04/2001
674	ER RA 674 - BUCO DEL TOPOLINO		Media importanza speleologica	RA	RIOLO TERME	CA' FAGGIA	11/09/2018
675	ER RA 675 - BUCO DEI GRILLI		Media importanza speleologica	RA	BRISIGHELLA	CA' POGGIOLO	05/11/2017
676	ER BO 676 - GROTTA DELLA RADIO		Modesta importanza	BO	SAN LAZZARO DI SAVENA	CASTEL DEI BRITTI	25/06/1996
677	ER BO 677 - SOTTOROCIA 1 SUL RIO SGARBA		Modesta importanza	BO	BORGO TOSSIGNANO	TOSSIGNANO	15/04/2016
678	ER BO 678 - SOTTOROCIA 2 SUL RIO SGARBA		Modesta importanza	BO	BORGO TOSSIGNANO	TOSSIGNANO	15/04/2016
679	ER BO 679 - SISTEMA CARSICO DEL RIO SGARBA		Media importanza speleologica	BO	BORGO TOSSIGNANO	TOSSIGNANO	11/10/2009
680	ER RA 680 - INGIOTTITOIO SOPRA BABILONIA		Modesta importanza	RA	BRISIGHELLA	MONTE MAURO	16/12/2017
681	ER RA 681 - INGIOTTITOIO DEL SAMURIDE		Media importanza speleologica	RA	BRISIGHELLA	RIO BICOCCA	16/12/2017
682	ER RA 682 - INGIOTTITOIO DUE DEL RIO BICOCCA		Media importanza speleologica	RA	BRISIGHELLA	MONTE BICOCCA - RITORTOLO	11/11/2015
683	ER RA 683 - BUCO DEL CINESE		Modesta importanza	RA	RIOLO TERME	CA'SIEPE	12/12/2015
684	ER BO 684 - T 1	GROTTA DEL LAGHETTO	Modesta importanza	BO	BORGO TOSSIGNANO	TOSSIGNANO	25/06/1996
685	ER BO 685 - T 2		Modesta importanza	BO	BORGO TOSSIGNANO		25/06/1996
686	ER BO 686 - T 3		Modesta importanza	BO	BORGO TOSSIGNANO	TOSSIGNANO	25/06/1996
687	ER BO 687 - GROTTA SUL PIAZZALE DELLA CAVA	T 4	Modesta importanza	BO	BORGO TOSSIGNANO	TRAMASSASSO	05/06/1996
688	ER RA 688 - BUCO DEL VENTO		Media importanza speleologica	RA	BRISIGHELLA	MONTE MAURO	03/07/2020
689	ER RA 689 - CUNICOLO VICINO AL VENTO		Modesta importanza	RA	BRISIGHELLA	MONTE MAURO	28/05/2018
690	ER RA 690 - GROTTA NERA		Media importanza speleologica	RA	RIOLO TERME	CA' ROCCALE	25/08/2015
691	ER BO 691 - BUCO A EST DELLA GRATTUSA		Modesta importanza	BO	FONTANELICE	GISSO	29/04/2000
692	ER BO 692 - GROTTA PRESSO IL CAMPO SPORTIVO		Modesta importanza	BO	BORGO TOSSIGNANO	BORGO TOSSIGNANO	11/10/2009
693	ER BO 693 - INGIOTTITOIO SOPRA IL CASONE NUOVO		Modesta importanza	BO	BORGO TOSSIGNANO	CASONE NUOVO	21/06/2020
694	ER RA 694 - BUCO PRESSO CA CALVANA	G 1	Modesta importanza	RA	RIOLO TERME	CA' CALVANA	15/11/2015
695	ER RA 695 - BUCO I PRESSO IL CAPANNO		Modesta importanza	RA	RIOLO TERME	CA' SIEPE	15/11/2015
696	ER RA 696 - BUCO II PRESSO IL CAPANNO		Modesta importanza	RA	RIOLO TERME	CA' SIEPE	15/11/2015
697	ER RA 697 - GROTTA I SOPRA I MONTERONI	M1	Modesta importanza	RA	CASOLA VALSENI	CA' SASSO DI SOTTO	15/11/2015
698	ER RA 698 - GROTTA II SOPRA I MONTERONI	M2	Modesta importanza	RA	CASOLA VALSENI	CA' SASSO DI SOTTO	15/11/2015
699	ER RA 699 - BUCO V PRESSO IL CAPANNO		Modesta importanza	RA	RIOLO TERME	CA' SIEPE	15/11/2015
700	ER BO 700 - GROTTA PRESSO MONTE DEL CASINO		Modesta importanza	BO	BORGO TOSSIGNANO	VILLA BANZOLE	15/04/2016
701	ER RA 701 - BUCO III PRESSO IL CAPANNO		Modesta importanza	RA	RIOLO TERME	CA' SIEPE	15/11/2015
702	ER RA 702 - BUCO IV PRESSO IL CAPANNO		Modesta importanza	RA	RIOLO TERME	CA' SIEPE	15/11/2015
703	ER RA 703 - BUCO VI PRESSO IL CAPANNO		Modesta importanza	RA	RIOLO TERME	CA' SIEPE	15/11/2015
704	ER RA 704 - GROTTA ENRICA		Media importanza speleologica	RA	RIOLO TERME	CRIVELLARI-CA' BOSCHETTI	16/12/2017
705	ER RA 705 - ABISSO RAVENNA		Massima importanza speleologica	RA	BRISIGHELLA	CA' CASTELLINA	22/10/2018
706	ER RA 706 - BUCO DEL BIANCOSPINO		Massima importanza speleologica	RA	BRISIGHELLA	CA' MONTI	15/11/2015
707	ER BO 707 - POZZO A EST DELLA 530		Modesta importanza	BO	CASALFUMANESE	GISSO	25/06/1996
708	ER RA 708 - C.S.2		Modesta importanza	RA	RIOLO TERME	CA' SIEPE	15/11/2015
709	ER RA 709 - C.S.3.		Modesta importanza	RA	RIOLO TERME	CA' SIEPE	15/09/2018
710	ER RA 710 - C.S.1.		Modesta importanza	RA	RIOLO TERME	CA' SIEPE	15/11/2015
711	ER RA 711 - RISORGENTE A OVEST DELLA TANA DEL RE' TIBERIO		Modesta importanza	RA	CASOLA VALSENI	BORGO RIVOLA	27/01/1993
712	ER BO 712 - GROTTA DI MONTE LA PIEVE		Modesta importanza	BO	FONTANELICE	GISSO	15/04/2016
713	ER BO 713 - T4		Modesta importanza	BO	BORGO TOSSIGNANO	TOSSIGNANO	25/06/1996
714	ER BO 714 - INGIOTTITOIO A SUD-EST DELLA CHIESA DI CASTEL DEI BRITTI		Occlusa	BO	SAN LAZZARO DI SAVENA	CASTEL DEI BRITTI	21/11/2016
715	ER BO 715 - BUCO DELL'INCANNATO	Buco delle Canne	Modesta importanza	BO	SAN LAZZARO DI SAVENA	CROARA	09/04/2019
716	ER RA 716 - GROTTA A NORD DI CA' MONTI	RIENTRO	Modesta importanza	RA	BRISIGHELLA	CA' MONTI	31/12/2017
717	ER RA 717 - GROTTA 2 A EST DELLA TORRE DI CEPARANO		Modesta importanza	RA	BRISIGHELLA	TORRE DI CEPARANO	11/11/2015
718	ER RA 718 - GROTTA 3 A EST DELLA TORRE DI CEPARANO		Modesta importanza	RA	BRISIGHELLA	TORRE DI CEPARANO	11/11/2015
719	ER RA 719 - GROTTA 4 A EST DELLA TORRE DI CEPARANO		Modesta importanza	RA	BRISIGHELLA	TORRE DI CEPARANO	11/11/2015
720	ER BO 720 - BUCO DEL PASSERO		Media importanza speleologica	BO	SAN LAZZARO DI SAVENA	BUCA DI RONZANA	09/04/2019
721	ER BO 721 - BUCO DEL RIO DEI CAVALLI		Occlusa	BO	SAN LAZZARO DI SAVENA	CROARA	27/07/1993
722	ER FC 722 - BUCO DEL VERME INFINITO		Modesta importanza	FC	PREMILCUORE	C. MONTECASTELLI	06/05/1999
723	ER RA 723 - BUCO VI DI MONTE RONTANA		Modesta importanza	RA	BRISIGHELLA	CA' MASIERA	11/11/2015
724	ER RA 724 - GROTTA 7 A EST DELLA TORRE DI CEPARANO		Modesta importanza	RA	BRISIGHELLA	CEPARANO	11/11/2015
725	ER RA 725 - ABISSO MEZZANO		Massima importanza speleologica	RA	RIOLO TERME	CRIVELLARI	16/12/2017
726	ER RA 726 - GROTTA 5 A EST DELLA TORRE DI CEPARANO		Modesta importanza	RA	BRISIGHELLA	TORRE DI CEPARANO	11/11/2015
727	ER RA 727 - GROTTA 1 A OVEST DI CEPARANO		Modesta importanza	RA	BRISIGHELLA	CEPARANO	11/11/2015
728	ER RA 728 - GROTTA 2 A OVEST DI CEPARANO	TANA DELLA VOLPE	Modesta importanza	RA	BRISIGHELLA	CEPARANO	11/11/2015
729	ER RA 729 - GROTTA 3 A OVEST DI CEPARANO		Modesta importanza	RA	BRISIGHELLA	CEPARANO	11/11/2015

730	ER RA 730 - GROTTA MARILU'		Modesta importanza	RA	CASOLA VALSENI		02/04/2018
731	ER RA 731 - ANTRO DEL GUFO		Modesta importanza	RA	CASOLA VALSENI		02/04/2018
732	ER BO 732 - CUNICOLO DEI CENTESI		Modesta importanza	BO	MONZUNO	MONTE ADONE	06/05/1999
733	ER BO 733 - TANA 1 DI MONTE ADONE		Modesta importanza	BO	MONZUNO		06/05/1999
734	ER RA 734 - BUCA ROMAGNA		Massima importanza speleologica	RA	RIOLO TERME	CRIVELLARI	16/12/2017
735	ER RA 735 - TRE ANELLI		Massima importanza, di rilevanza generale	RA	RIOLO TERME	CRIVELLARI	22/10/2018
736	ER RA 736 - GROTTA CARLO AZZALI	M1	Media importanza speleologica	RA	BRISIGHELLA	CA' MONTI	22/07/2018
737	ER RA 737 - ABISSO VINCENZO RICCIARDI	M2	Massima importanza speleologica	RA	BRISIGHELLA	CA' MONTI	20/11/2018
738	ER RA 738 - ABISSO LUCIANO BENTINI	F10 - ABISSO IKAM	Massima importanza, di rilevanza generale	RA	BRISIGHELLA	CA' FAGGIA	14/09/2018
739	ER RA 739 - INGIOTTITOJO DEL RE TIBERIO		Massima importanza speleologica	RA	RIOLO TERME	CRIVELLARI	16/12/2017
740	ER BO 740 - TANA DEL RIO		Modesta importanza	BO	SAN LAZZARO DI SAVENA	CASTEL DEI BRITTI	06/05/1999
741	ER BO 741 - TANA 2 DI MONTE ADONE		Modesta importanza	BO	MONZUNO		06/05/1999
742	ER RA 742 - BUCA DELLA MADONNA		Media importanza speleologica	RA	BRISIGHELLA	CASTELNUOVO	12/12/2015
743	ER MO 743 - BUCO IV DEI CINGHI DI CASA MALVARONE		Modesta importanza	MO	PAVULLO NEL FRIGNANO	GAIATO	06/05/1999
744	ER MO 744 - POZZACCHIONE DI GAIATO		Modesta importanza	MO	PAVULLO NEL FRIGNANO	GAIATO	19/04/2018
745	ER MO 745 - GROTTA DI CA' CERETA	GROTTA DEL G.	Media importanza speleologica	MO	GUIGLIA	CA' CERETA	13/03/2018
746	ER FC 746 - GROTTA DELL' ALPINO		Modesta importanza	FC	PREMILCUORE		06/05/1999
747	ER RA 747 - BUCO I DI COL MORA	P3	Media importanza speleologica	RA	BRISIGHELLA	CA' PIANTE'	12/12/2015
748	ER RA 748 - BUCO II DI COL MORA	P4	Media importanza speleologica	RA	BRISIGHELLA	CA' PIANTE'	12/12/2015
749	ER RA 749 - BUCO III DI COL MORA	P5	Media importanza speleologica	RA	BRISIGHELLA	CA' PIANTE'	30/12/2015
750	ER RA 750 - BUCO IV DI COL MORA	P6	Media importanza speleologica	RA	BRISIGHELLA	CA' PIANTE'	30/12/2015
751	ER BO 751 - BUCO DEL FALCO		Modesta importanza	BO	SAN LAZZARO DI SAVENA	CROARA	08/04/2019
752	ER BO 752 - BUCO DELLA PARETE	GROTTA DELLE RADICI	Modesta importanza	BO	SAN LAZZARO DI SAVENA	CROARA	08/04/2019
753	ER BO 753 - BUCO SOTTO QUOTA 132	GROTTA DEI DUE INGRESSI	Modesta importanza	BO	SAN LAZZARO DI SAVENA	CROARA	08/04/2019
754	ER RA 754 - DIACLASI DI CA' ROCCAILE		Modesta importanza	RA	RIOLO TERME	CA' ROCCAILE	31/12/2017
755	ER RA 755 - GROTTA BENELLI FRONTALI	GROTTA A SUD-OVEST DI CA' CASTELLINA	Media importanza speleologica	RA	BRISIGHELLA	CA' CASTELLINA	31/12/2017
756	ER RA 756 - BUCO DEL BORSOLO	C3	Media importanza speleologica	RA	BRISIGHELLA	CARNE'	30/12/2015
757	ER RA 757 - GROTTA GIOVANNI LEONCAVALLO	B2	Massima importanza speleologica	RA	BRISIGHELLA	CA' CAULLA	30/12/2015
758	ER RE 758 - RISORGENTE DI TALADA		Massima importanza speleologica	RE	VENTASSO	CA' GHIAIE	14/04/2001
759	ER RA 759 - C4		Media importanza speleologica	RA	BRISIGHELLA	PARCO CARNE'	16/12/2017
760	ER RA 760 - C5		Modesta importanza	RA	BRISIGHELLA	PARCO CARNE'	16/12/2017
761	ER RA 761 - C6		Media importanza speleologica	RA	BRISIGHELLA	CARNE'	15/11/2015
762	ER RA 762 - C7		Media importanza speleologica	RA	BRISIGHELLA	CARNE'	10/05/1996
763	ER RA 763 - GROTTA A SUD DI CA' FONTECCHIO		Media importanza speleologica	RA	BRISIGHELLA	CA' FONTECCHIO	15/11/2015
764	ER RA 764 - CREPACCIO A OVEST DI CA' MASIERA		Media importanza speleologica	RA	BRISIGHELLA	CA' MASIERA	16/12/2017
765	ER RA 765 - GROTTA DI SELVA		Media importanza speleologica	RA	BRISIGHELLA	CA' PIANTE'	16/12/2017
766	ER BO 766 - CUNICOLO DELLE LUMACHE		Modesta importanza	BO	SAN LAZZARO DI SAVENA	BUCA DELL'INFERNO	08/04/2019
767	ER RA 767 - GROTTA SOTTO BORGO RIVOLA		Media importanza speleologica	RA	RIOLO TERME	BORGO RIVOLA	10/05/1996
768	ER RA 768 - TANA DELL'ISTRICE		Media importanza speleologica	RA	RIOLO TERME	BORGO RIVOLA	10/05/1996
769	ER RA 769 - BUCO DELLA ROSPA		Modesta importanza	RA	RIOLO TERME	CA' FAGGIA	09/07/2020
770	ER BO 770 - BUCO DELLA DOMENICA		Modesta importanza	BO	SAN LAZZARO DI SAVENA	BUCA DELL'INFERNO	09/04/2019
771	ER RN 771 - BUCO DELLA GOMMA		Modesta importanza	RN	GEMMANO	ONFERNO	08/04/2019
772	ER RN 772 - BUCO DELLA TRAVE		Modesta importanza	RN	GEMMANO	ONFERNO	08/04/2019
773	ER RA 773 - BUCA DELL'ABATE FARIA		Occlusa	RA	RIOLO TERME	CA' SASSO CRIVELLARI	27/03/2017
774	ER RA 774 - BUCO VII DI MONTE RONTANA		Modesta importanza	RA	BRISIGHELLA	CA' MASIERA	11/11/2015
775	ER MO 775 - CAVERNETTA DEL MASSO		Modesta importanza	MO	MONTESE	CA' FERDINANDO	07/03/2002
776	ER MO 776 - GROTTA DELLA SENTINELLA		Modesta importanza	MO	MONTESE	CA' FERDINANDO	20/03/2002
777	ER MO 777 - GROTTA DELL' ELICOTTERO		Modesta importanza	MO	MONTESE	CA' FERDINANDO	07/03/2002
778	ER MO 778 - GROTTA DEL COMANDO TEDESCO		Modesta importanza	MO	MONTESE	CA' FERDINANDO	07/03/2002
779	ER RA 779 - RISORGENTE A EST DI CA' SIEPE		Modesta importanza	RA	RIOLO TERME	CA' SIEPE	15/09/2018
780	ER RA 780 - BUCA DEL RAMPICANTE		Media importanza speleologica	RA	BRISIGHELLA	CHIESA DI MONTE MAURO	27/03/2017
781	ER BO 781 - BUCA DELLO SPICCHIO		Modesta importanza	BO	VERGATO	CEREGLIO - LO SPICCHIO	10/04/2019
782	ER BO 782 - GROTTA SOPRA IL TORRENTE IDICE		Modesta importanza	BO	SAN LAZZARO DI SAVENA	SGARDELLINA	21/01/1998
783	ER BO 783 - GROTTA RIFUGIO PRESSO CA' PRETE SANTO		Modesta importanza	BO	SAN LAZZARO DI SAVENA	PRETE SANTO	21/01/1998
784	ER BO 784 - CAVERNA DI MONTE DONATO	GROTTA DELLA CAVA INACCESSIBILE	Modesta importanza	BO	BOLOGNA	MONTE DONATO	21/01/1998
785	ER RA 785 - GROTTA MARTINO		Media importanza speleologica	RA	RIOLO TERME	CA' FURMA	15/11/2015
786	ER RE 786 - POZZO SUL RIO GROPPPO	CARLAFFO	Massima importanza speleologica	RE	ALBINEA	CA' SCAPARRA	11/10/1999
787	ER RE 787 - POZZO I DEL RIO BIOLA		Modesta importanza	RE	VENTASSO	PONTE BIOLA	13/03/1999
788	ER RE 788 - POZZO II DEL RIO BIOLA		Media importanza speleologica	RE	VENTASSO	PONTE BIOLA	23/01/1998
789	ER RE 789 - GROTTA I DELLA CONFLUENZA		Modesta importanza	RE	VENTASSO	PONTE BIOLA	23/01/1998
790	ER RE 790 - GROTTA II DELLA CONFLUENZA		Media importanza speleologica	RE	VENTASSO	PONTE BIOLA	23/01/1998
791	ER RE 791 - GROTTA A ELLE		Media importanza speleologica	RE	VENTASSO	PONTE BIOLA	23/01/1998
792	ER RA 792 - ABISSO DUE DEGLI STENTI		Modesta importanza	RA	BRISIGHELLA	CA' PIANTE'	16/12/2017

793	ER RA 793 - GROTTA A NORD-EST DI CA' PIANTE'		Modesta importanza	RA	BRISIGHELLA	CA' PIANTE'	16/12/2017
794	ER RA 794 - CARONTE		Media importanza speleologica	RA	RIOLO TERME	RUPE GESSO	09/06/2019
795	ER BO 795 - BUCO A NORD-OVEST DI CASA GESSI		Modesta importanza	BO	SAN LAZZARO DI SAVENA	CASTEL DEI BRITTI	15/03/1999
796	ER BO 796 - INGIOTTITOIO DELLA BUCA DI CA' NOVA		Modesta importanza	BO	BOLOGNA	MONTE DONATO	15/03/1999
797	ER BO 797 - BUCO DEL CONFINE		Modesta importanza	BO	CASTEL D'AIANO	VILLA D'AIANO	14/03/1999
798	ER RE 798 - POZZO DELLA DOLINA DI CA' SCAPARRA		Modesta importanza	RE	ALBINEA	CA' SCAPARRA	06/12/1998
799	ER BO 799 - GROTTA DI MEZDI'		Modesta importanza	BO	ZOLA PREDOSA	GESSI	15/03/1999
800	ER BO 800 - GROTTA I DI CAMPIARO		Modesta importanza	BO	GRIZZANA MORANDI	CAMPIARO	03/10/2017
801	ER BO 801 - GROTTA II DI CAMPIARO		Modesta importanza	BO	GRIZZANA MORANDI	CAMPIARO	26/09/2017
802	ER MO 802 - POZZO DELLA RITMO		Modesta importanza	MO	MONTESE	SEMELANO	07/03/2002
803	ER MO 803 - GROTTA DI MONTE MONTELLO		Modesta importanza	MO	MONTESE	CA' FERDINANDO	07/03/2002
804	ER PR 804 - GROTTA DELLA LANTERNA		Media importanza speleologica	PR	MONCHIO DELLE CORTI	LAGO VERDE	23/01/2001
805	ER RE 805 - GROTTA I DEL SASSO DI ROMAGNANO		Media importanza speleologica	RE	CARPINETI	ROMAGNANO	11/02/2000
806	ER RE 806 - GROTTA II DEL SASSO DI ROMAGNANO		Media importanza speleologica	RE	CARPINETI	ROMAGNANO	11/02/2000
807	ER MO 807 - GROTTA DEL CASTAGNO		Modesta importanza	MO	MONTESE	SEMELANO	08/04/1999
808	ER MO 808 - TANA DI MONTE MONTELLO		Modesta importanza	MO	MONTESE	CA' FERDINANDO	11/11/2005
809	ER BO 809 - CAVERNETTA DELL'ISTRICE		Modesta importanza	BO	SAN LAZZARO DI SAVENA	BUCA DELL'INFERNO	14/03/1999
810	ER RA 810 - CREPACCIO A NORD-OVEST DI MONTE MAURO		Modesta importanza	RA	BRISIGHELLA		14/03/1999
811	ER BO 811 - GROTTA DI RAIBANO		Modesta importanza	BO	SASSO MARCONI	BADOLO	09/02/2000
812	ER BO 812 - GROTTA DI VILLA MISERAZZANO		Modesta importanza	BO	SAN LAZZARO DI SAVENA	MISERAZZANO	09/02/2000
813	ER BO 813 - GROTTA I A EST DI CASETTA GESSI		Modesta importanza	BO	BORGO TOSSIGNANO	CASETTA GESSI	14/03/1999
814	ER BO 814 - GROTTA II A EST DI CASETTA GESSI		Modesta importanza	BO	BORGO TOSSIGNANO	CASETTA GESSI	14/03/1999
815	ER BO 815 - GROTTA III A EST DI CASETTA GESSI		Modesta importanza	BO	BORGO TOSSIGNANO	CASETTA GESSI	14/03/1999
816	ER FC 816 - BUCO V DI RIO DE COZZI		Modesta importanza	FC	CASTROCARO TERME E TERRA DEL SOLE	RIO DE COZZI	14/03/1999
817	ER PR 817 - TANA DI GOLLUM		Media importanza speleologica	PR	MONCHIO DELLE CORTI	CASAROLA	14/01/2016
818	ER BO 818 - GROTTA 2 DI MEZDI'		Modesta importanza	BO	ZOLA PREDOSA	GESSI	21/03/2001
819	ER BO 819 - BUCO A NORD-OVEST DELLA 62		Modesta importanza	BO	SAN LAZZARO DI SAVENA	FARNETO	21/04/2019
820	ER BO 820 - FRATTURA A SUD DELLA 444		Modesta importanza	BO	SASSO MARCONI	BADOLO	05/03/2001
821	ER RA 821 - BUCO NEL PARCHEGGIO	C 8	Media importanza speleologica	RA	BRISIGHELLA	CA' CARNE'	30/12/2015
822	ER BO 822 - GROTTA A OVEST DELLA GROTTA NOVELLA	GROTTA PAOLO ZANNINI	Modesta importanza	BO	SAN LAZZARO DI SAVENA	BUCA DI GOIBOLA	08/04/2019
823	ER RE 823 - INGIOTTITOIO DI BORTORELLA		Massima importanza speleologica	RE	VENTASSO	PIOLO	05/03/2001
824	ER MO 824 - GROTTICELLA III DI SASSOMASSICCIO		Modesta importanza	MO	PAVULLO NEL FRIGNANO	SASSOMASSICCIO	05/03/2001
825	ER MO 825 - GROTTA DI CA' CASTELLO		Media importanza speleologica	MO	PAVULLO NEL FRIGNANO	SASSOGUIDANO	05/03/2001
826	ER RA 826 - ABISSO CINQUANTA		Massima importanza speleologica	RA	RIOLO TERME	CRIVELLARI	16/12/2017
827	ER RA 827 - GROTTA ALTA CHE SOFFIA		Distrutta	RA	RIOLO TERME	CRIVELLARI	16/12/2017
828	ER RA 828 - GROTTA SOTTO IL CIMITERO DI MONTE MAURO		Media importanza speleologica	RA	BRISIGHELLA	PIEVE DI MONTE MAURO	22/10/2018
829	ER BO 829 - GROTTA II DELLA CAVA DI GAIBOLA		Modesta importanza	BO	BOLOGNA	GAIBOLA	08/04/2016
830	ER BO 830 - BUCO DEL PROBABLE PASTORE		Modesta importanza	BO	BOLOGNA	GAIBOLA	15/12/2017
831	ER RA 831 - GROTTA DELLA LUCERNA		Massima importanza, di rilevanza generale	RA	BRISIGHELLA	PEDERZETO	07/11/2018
832	ER BO 832 - GROTTA DEL PUNGITOPO	GROTTA SOTTO IL MONTE CROARA	Modesta importanza	BO	PIANORO	CROARA	24/12/2015
833	ER BO 833 - GROTTA DELLA SICCITA'		Media importanza speleologica	BO	PIANORO	CROARA	24/12/2015
834	ER BO 834 - GROTTA DEI POZZI DI FORTE CROARA		Media importanza speleologica	BO	PIANORO	CROARA	24/12/2015
835	ER BO 835 - GROTTA DEI CRISTALLI		Modesta importanza	BO	PIANORO	CROARA	24/10/2009
836	ER BO 836 - GROTTA 1 DEL TORRENTE ANEVA		Modesta importanza	BO	CASTEL D'AIANO	LABANTE	23/12/2016
837	ER BO 837 - GROTTA 2 DEL TORRENTE ANEVA		Modesta importanza	BO	CASTEL D'AIANO	LABANTE	23/12/2016
838	ER BO 838 - GROTTA 3 DEL TORRENTE ANEVA		Modesta importanza	BO	CASTEL D'AIANO	LABANTE	23/12/2016
839	ER BO 839 - GROTTA 4 DEL TORRENTE ANEVA		Modesta importanza	BO	CASTEL D'AIANO	LABANTE	23/12/2016
840	ER MO 840 - GROTTA PRESSO LE SORGENTI DI QUARA		Modesta importanza	MO	MONTEFIORINO	SORGENTI DI QUARA	20/04/2003
841	ER MO 841 - GROTTA IV TRA NIVIANO E SASSOGUIDANO		Modesta importanza	MO	PAVULLO NEL FRIGNANO	NIVIANO	26/10/2009
842	ER BO 842 - GROTTA ALTA DI LABANTE		Modesta importanza	BO	CASTEL D'AIANO	LABANTE	10/04/2019
843	ER RA 843 - BUCO I A SUD-OVEST DI CA' CO' DI SASSO		Modesta importanza	RA	BRISIGHELLA	CA' CO DI SASSO	31/12/2017
844	ER RA 844 - GROTTA RISORGENTE SEMPAL		Massima importanza speleologica	RA	BRISIGHELLA	CA ROCCALE	14/10/2018
845	ER MO 845 - GROTTA SOTTO ROCCAPELAGO		Modesta importanza	MO	ZOCCA	ROCCAPELAGO	26/10/2009
846	ER RA 846 - GROTTA TRE DI CA' BOSCHETTI		Media importanza speleologica	RA	RIOLO TERME	CA' BOSCHETTI	02/07/2020
847	ER BO 847 - POZZO DI MONTE DONATO						24/10/2009
848	ER RA 848 - GROTTA DELLA CROCE VECCHIA		Modesta importanza	RA	CASOLA VALSENI	CA' FAGGIA	22/10/2018
849	ER BO 849 - RISORGENTE SILVANA MARINI						02/03/2015
850	ER BO 850 - GROTTA DELLA BEFANA		Massima importanza speleologica	BO	BORGO TOSSIGNANO	PARADISA	15/04/2016
851	ER RA 851 - BUCO 1 A NORD-OVEST DI CA' FAGGIA	F 19	Modesta importanza	RA	RIOLO TERME	CA' FAGGIA	24/01/2016
852	ER RA 852 - BUCO 2 A NORD-OVEST DI CA' FAGGIA	F 20	Modesta importanza	RA	RIOLO TERME	CA' FAGGIA	24/01/2016
853	ER RA 853 - GROTTA LISANIA	F.13	Media importanza speleologica	RA	RIOLO TERME	CA' FAGGIA	30/06/2020
854	ER MO 854 - GROTTA TASSONI		Massima importanza, di rilevanza generale	MO	SERRAMAZZONI	POMPEANO	18/08/2016
855	ER RA 855 - GROTTA BRUTTA	F.12	Massima importanza speleologica	RA	BRISIGHELLA	CA' FAGGIA	17/12/2015
856	ER MO 856 - GROTTA DEL PROF		Modesta importanza	MO	PAVULLO NEL FRIGNANO	POGGIO ALBARETO	02/03/2015
857	ER FC 857 - GROTTA AL SASSO DELLA CIVETTA		Massima importanza, di rilevanza generale	FC	SOGLIANO AL RUBICONE	MONTEPETRA	19/01/2018

858	ER FC 858 - GROTTA 1 A SUD DI MONTEPETRA		Media importanza speleologica	FC	SOGLIANO AL RUBICONE	MONTEPETRA	20/03/2019
859	ER FC 859 - GROTTA 2 A SUD DI MONTEPETRA		Media importanza speleologica	FC	SOGLIANO AL RUBICONE	MONTEPETRA	19/01/2018
860	ER FC 860 - GROTTA 3 A SUD DI MONTEPETRA		Media importanza speleologica	FC	SOGLIANO AL RUBICONE	MONTEPETRA	13/05/2019
861	ER FC 861 - GROTTA 4 A SUD DI MONTEPETRA		Modesta importanza	FC	SOGLIANO AL RUBICONE	MONTEPETRA	16/12/2017
862	ER RN 862 - GROTTA DI PASQUA DI MONTESCUDO		Massima importanza speleologica	RN	MONTESCUDO - MONTE COLOMBO	MONTESCUDO	19/01/2018
863	ER RN 863 - GROTTA DEL MINATORE		Media importanza speleologica	RN	NOVAFELTRIA	PERTICARA	16/12/2017
864	ER RN 864 - GROTTA DEL BULESS		Media importanza speleologica	RN	NOVAFELTRIA	PERTICARA	03/04/2018
865	ER RN 865 - GROTTA PRESSO CASA GUIDI		Media importanza speleologica	RN	SANT'AGATA FELTRIA	CASA GUIDI	03/04/2018
866	ER RN 866 - RISORGENTE DI CASA GUIDI		Media importanza speleologica	RN	SANT'AGATA FELTRIA	CASA GUIDI	03/04/2018
867	ER RN 867 - GROTTA ANTONIO VEGGIANI		Media importanza speleologica	RN	SANT'AGATA FELTRIA	CASA GUIDI	20/09/2016
868	ER RN 868 - GROTTA I DEL FOSSO GAMBONE		Media importanza speleologica	RN	SANT'AGATA FELTRIA	SAPIGNO PIETRA BASSA	03/04/2018
869	ER RN 869 - GROTTA II DEL FOSSO GAMBONE		Media importanza speleologica	RN	SANT'AGATA FELTRIA	SAPIGNO PIETRA BASSA	03/04/2018
870	ER RN 870 - GROTTA DEL RIO STRAZZANO		Massima importanza speleologica	RN	SAN LEO	LEGNAGNONE	03/11/2017
871	ER RE 871 - RISORGENTE DELL'ACQUA BIANCA						02/03/2015
872	ER BO 872 - GROTTA MARIANO COLOGNA		Modesta importanza	BO	PIANORO	CROARA	23/12/2015
873	ER BO 873 - INGHIOTTITOIO DEI SAMBUCHI		Modesta importanza	BO	SAN LAZZARO DI SAVENA	CROARA	08/04/2019
874	ER RN 874 - INGHIOTTITOIO DI ONFERNO		Massima importanza speleologica	RN	GEMMANO	ONFERNO	08/04/2019
875	ER RN 875 - POZZO DELLE LUMACHE						02/03/2015
876	ER BO 876 - GROTTA DI MONTE PRATOLUNGO						02/03/2015
877	ER BO 877 - INGHIOTTITOIO DELLE SELCI	GROTTA MACETE	Modesta importanza	BO	SAN LAZZARO DI SAVENA	CROARA	20/05/2020
878	ER BO 878 - GROTTA DELL'OTTANTENNALE	GROTTA BRUNO PARINI	Media importanza speleologica	BO	SAN LAZZARO DI SAVENA	BUCA DI GIOBOLA	10/04/2019
879	ER RA 879 - GROTTA DEL PESCE		Media importanza speleologica	RA	BRISIGHELLA	CASTELNUOVO	14/09/2018
880	ER RA 880 - GROTTA SOTTO IL RE TIBERIO		Media importanza speleologica	RA	RIOLO TERME	BORGO RIVOLA, CAVA DI MONTE TONDO	02/07/2020
881	ER RA 881 - BUCA DEL CREPACCIO		Modesta importanza	RA	RIOLO TERME	BORGO RIVOLA, CAVA DI MONTE TONDO	15/12/2017
882	ER RA 882 - GROTTA I NEI GRADONI		Media importanza speleologica	RA	RIOLO TERME	BORGO RIVOLA, CAVA DI MONTE TONDO	02/07/2020
883	ER RA 883 - GROTTA II NEI GRADONI		Media importanza speleologica	RA	RIOLO TERME	BORGO RIVOLA, CAVA DI MONTE TONDO	16/12/2017
884	ER RA 884 - GROTTA III NEI GRADONI		Modesta importanza	RA	RIOLO TERME	CAVA DI MONTE TONDO	22/10/2018
885	ER RA 885 - GROTTA I NELLE GALLERIE DI CAVA						02/03/2015
886	ER RA 886 - GROTTA II NELLE GALLERIE DI CAVA						02/03/2015
887	ER RA 887 - GROTTA SOTTO LA SCUOLA DEI CRIVELLARI		Modesta importanza	RA	RIOLO TERME	CRIVELLARI	16/12/2017
888	ER RA 888 - GROTTA A SUD-EST DEI CRIVELLARI		Modesta importanza	RA	RIOLO TERME	CRIVELLARI	16/12/2017
889	ER RA 889 - GROTTICELLA DEL FALCO		Modesta importanza	RA	RIOLO TERME	BORGO RIVOLA	02/07/2020
890	ER RA 890 - GROTTA DEL LAPIS DI CASTELLINA I						02/03/2015
891	ER RA 891 - GROTTA DEL LAPIS DI CASTELLINA II						02/03/2015
892	ER RA 892 - GROTTA NELLA CAVA MARANA		Modesta importanza	RA	BRISIGHELLA	CAVA MARANA	14/09/2018
893	ER RA 893 - GROTTA LIFE		Media importanza speleologica	RA	BRISIGHELLA	CASTELNUOVO	01/01/2016
894	ER BO 894 - DIACLASI A EST DI CA' FORNACE	Pozzo ad Ovest di casa Coralupi	Modesta importanza	BO	SAN LAZZARO DI SAVENA	FARNETO	14/04/2019
895	ER BO 895 - DIACLASI LUNGO IL SENTIERO CAI 804 A NORD-OVEST DI CASA CORALUPO		Modesta importanza	BO	SAN LAZZARO DI SAVENA	BUCA DELL'INFERNO	03/11/2017
896	ER BO 896 - ANTICAMERA DELL'INFERNO		Modesta importanza	BO	SAN LAZZARO DI SAVENA	BUCA DELL'INFERNO	14/04/2019
897	ER BO 897 - ANTICAMERA DELL'INFERNO SUPERIORE		Modesta importanza	BO	SAN LAZZARO DI SAVENA	BUCA DELL'INFERNO	14/04/2019
898	ER BO 898 - POZZO A OMEGA AD EST DELL'ANTICAMERA DELL'INFERNO		Modesta importanza	BO	SAN LAZZARO DI SAVENA	BUCA DELL'INFERNO	09/04/2019
899	ER BO 899 - GROTTA SECONDA ALL'INTERNO EX CAVA FIORINI						02/03/2015
900	ER RA 900 - GROTTA A EST DELLA CAVA MARANA		Modesta importanza	RA	BRISIGHELLA		01/10/2018
901	ER RA 901 - GROTTA DEL MONTICINO		Modesta importanza	RA	BRISIGHELLA	MONTICINO	15/09/2018
902	ER BO 902 - BUCA LE COSTE		Massima importanza speleologica	BO	LOIANO	VAL DI ZENA	12/05/2020
903	ER BO 903 - BUCA A NORD DEL CASTELLO						02/03/2015
904	ER BO 904 - GROTTICELLA DELL'INTELLIGENZA AD EST DELLA 878		Modesta importanza	BO	SAN LAZZARO DI SAVENA	FARNETO	28/05/2020
905	ER BO 905 - GROTTICELLA DEI DUE SCORPIONI A OVEST DI CASA CORALUPI	Grotta dei due scorpioni	Modesta importanza	BO	SAN LAZZARO DI SAVENA	DOLINA DELL'INFERNO	28/05/2020
906	ER RA 906 - GROTTA PRESSO GLI SCAVI DI RONTANA		Modesta importanza	RA	BRISIGHELLA	MONTE DI RONTANA	16/12/2017
907	ER BO 907 - GROTTICELLA 2 DELL'IDROTHERMALITE						02/03/2015
908	ER RA 908 - POZZO A NORD-OVEST DI VILLA VEZZATI		Media importanza speleologica	RA	BRISIGHELLA	VILLA VEZZATI	15/12/2017
909	ER RA 909 - INGHIOTTITOIO A OVEST DI VILLA VEZZATI		Modesta importanza	RA	BRISIGHELLA	VILLA VEZZATI	15/09/2018
910	ER RN 910 - BUCO I DELLE MACCHIETTE DI SAPIGNO		Modesta importanza	RN	SANT'AGATA FELTRIA	SAPIGNO PIETRA BASSA	04/03/2016
911	ER RN 911 - BUCO IV DELLE MACCHIETTE DI SAPIGNO		Modesta importanza	RN	SANT'AGATA FELTRIA	SAPIGNO PIETRA BASSA	04/03/2016
912	ER RN 912 - BUCO II DELLE MACCHIETTE DI SAPIGNO	Buco del Batacchio	Modesta importanza	RN	SANT'AGATA FELTRIA	SAPIGNO PIETRA BASSA	04/03/2016
913	ER RN 913 - BUCO III DELLE MACCHIETTE DI SAPIGNO		Modesta importanza	RN	SANT'AGATA FELTRIA	SAPIGNO PIETRA BASSA	04/03/2016
914	ER RA 914 - GROTTA DEL RIO SOGLIA		Modesta importanza	RA	BRISIGHELLA	MONTE BICOCCA	16/12/2017
915	ER RA 915 - BUCO V DI COL MORA	P. 9	Media importanza speleologica	RA	BRISIGHELLA	CA' PIANTE'	02/08/2015

916	ER BO 916 - GROTTA 1 DELLA PARETE TAFONA		Modesta importanza			POGGIO DI CARVIANO	25/09/2017
917	ER BO 917 - GROTTA 2 DELLA PARETE TAFONA		Modesta importanza			POGGIO DI CARVIANO	25/09/2017
918	ER BO 918 - GROTTA 3 DELLA PARETE TAFONA		Modesta importanza			POGGIO DI CARVIANO	25/09/2017
919	ER BO 919 - GROTTA 4 DELLA PARETE TAFONA		Modesta importanza			POGGIO DI CARVIANO	25/09/2017
920	ER BO 920 - GROTTA DELLA MIMOSA		Modesta importanza	BO	SAN LAZZARO DI SAVENA	CROARA	09/04/2019
921	ER RA 921 - POZZO A NORD DELLA CHIESA DI MONTE MAURO		Modesta importanza	RA	BRISIGHELLA	MONTE MAURO	16/12/2015
922	ER BO 922 - MEANDRO SOPRA LA GROTTA DEL RAGNO		Modesta importanza	BO	PIANORO	CROARA	14/01/2016
923	ER FC 923 - RISORGENTE DELLA CIVETTA		Modesta importanza	FC	SOGLIANO AL RUBICONE	MONTEPETRA	05/01/2020
924	ER FC 924 - GROTTA V A SUD DI MONTEPETRA		Modesta importanza	FC	SOGLIANO AL RUBICONE	MONTEPETRA	08/01/2019
925	ER FC 925 - GROTTA VI A SUD DI MONTEPETRA		Media importanza speleologica	FC	SOGLIANO AL RUBICONE	MONTEPETRA	12/09/2016
926	ER RN 926 - GROTTA A SUD DI CA' GAMBONE		Modesta importanza	RN	SANT'AGATA FELTRIA	SAPIGNO PIETRABASSA	07/01/2019
927	ER RN 927 - INGHIOTTITOIO A SUD DEL MINATORE		Modesta importanza	RN	NOVAFELTRIA	PERTICARA	12/09/2016
928	ER RN 928 - GROTTA DEL RIO GAGGIO		Media importanza speleologica	RN	NOVAFELTRIA	PERTICARA	28/07/2020
929	ER RN 929 - RISORGENTE DEL RIO GAGGIO		Media importanza speleologica	RN	NOVAFELTRIA	PERTICARA	18/02/2019
930	ER FC 930 - GROTTA DEI CAMINELLI		Modesta importanza	FC	CESENA	CAMINELLI - BORELLO	07/01/2019
931	ER RN 931 - BUCO DEL PENDOLO DI RIO STRAZZANO		Modesta importanza	RN	SAN LEO	LEGNAGNONE	19/09/2016
932	ER RA 932 - DIACLASI PRESSO LA FERRATA DI MONTE INCISA		Modesta importanza	RA	BRISIGHELLA	MONTE INCISA - CO' SASSO	31/12/2017
933	ER RA 933 - BUCO PRESSO CA' POGGIOLO		Modesta importanza	RA	BRISIGHELLA	CA' POGGIOLO	09/05/2019
934	ER FC 934 - BUCO DI MONTEPEZZOLO		Massima importanza speleologica	FC	BAGNO DI ROMAGNA	POGGIO ALLA LASTRA - MONTEPEZZOLO	27/04/2017
935	ER BO 935 - BUCO DEL MINIO		Modesta importanza	BO	SAN LAZZARO DI SAVENA	BUCA DELL' INFERNO	14/04/2019
936	ER BO 936 - BUCO DELL'ANFITEATRO A SUD DELLA 512		Modesta importanza	BO	SAN LAZZARO DI SAVENA	BUCA DELL' INFERNO	01/11/2017
937	ER BO 937 - TANA DEI PIATTI		Modesta importanza			PIETRACOLORA	10/10/2018
938	ER BO 938 - BUCO DEL CONDOR		Modesta importanza	BO	SAN LAZZARO DI SAVENA	DOLINA DELLA GOIBOLA	28/05/2020
939	ER RA 939 - RISORGENTE DI CO' DI SASSO		Modesta importanza	RA	BRISIGHELLA	CA' CO DI SASSO	14/09/2018
940	ER RA 940 - CAVA DI LAPIS SPECULARIS A OVEST DI CA' BUDRIO		Modesta importanza	RA	RIOLO TERME	CA' BUDRIO	21/10/2018
941	ER RA 941 - GROTTICELLA PRESSO CA' POGGIO PELOSO		Modesta importanza	RA	RIOLO TERME	CA' POGGIO PELOSO	10/08/2020
942	ER PR 942 - GROTTA GIULIA DA NEDA		Media importanza speleologica	PR	NEVIANO DEGLI ARDUINI	SCURANO	22/11/2018
943	ER RA 943 - GROTTICELLA A OVEST DEI CRIVELLARI		Modesta importanza	RA	RIOLO TERME	CRIVELLARI	16/09/2020
944	ER RA 944 - GROTTA PRESSO CA' TORESINA		Massima importanza, di rilevanza generale	RA	BRISIGHELLA	CA' TORESINA, MONTE MAURO	28/07/2020
945	ER RA 945 - CAVA I DI LAPIS SPECULARIS PRESSO CA CASTELLINA		Media importanza speleologica	RA	BRISIGHELLA	CA' CASTELLINA, MONTE MAURO	07/09/2020
946	ER RA 946 - BUCO A SUD DI MONTE MAURO		Media importanza speleologica	RA	BRISIGHELLA	MONTE MAURO	22/10/2018
947	ER RA 947 - CAVA DI LAPIS SPECULARIS A NORD DI MONTE MAURO		Media importanza speleologica	RA	BRISIGHELLA	MONTE MAURO	28/07/2020
948	ER RA 948 - GROTTA A EST DI PEDERZETO		Modesta importanza	RA	BRISIGHELLA	PEDERZETO, MONTE MAURO	28/07/2020
949	ER RA 949 - FESSURE DI MONTE INCISA		Massima importanza, di rilevanza generale	RA	BRISIGHELLA	MONTE INCISA	22/10/2018
950	ER RA 950 - GROTTA II DI COL VEDRETO		Modesta importanza	RA	BRISIGHELLA	COL VEDRETO	22/10/2018
951	ER RA 951 - GROTTA III DI COL VEDRETO		Modesta importanza	RA	BRISIGHELLA	COL VEDRETO	10/05/2019
952	ER RA 952 - GROTTA A NORD OVEST DI CA' CO' DI SASSO		Modesta importanza	RA	BRISIGHELLA	CA' CO DI SASSO, MONTE INCISA	22/10/2018
953	ER BO 953 - CANDELA DEL SOMMO		Modesta importanza	BO	SAN LAZZARO DI SAVENA	DOLINA DELL'INFERNO	28/05/2020
954	ER BO 954 - BUCO DI CA' NILA		Modesta importanza	BO	SAN LAZZARO DI SAVENA	CASTEL DE' BRITTI	14/04/2019
955	ER BO 955 - BUCA DELLE MANI CUCITE		Modesta importanza	BO	SAN LAZZARO DI SAVENA	FARNETO	28/05/2020
956	ER BO 956 - GROTTICELLA GREENPEPPER		Modesta importanza	BO	SAN LAZZARO DI SAVENA	FARNETO	28/05/2020
957	ER RA 957 - GROTTA A SUD DI CASSANO		Modesta importanza	RA	BRISIGHELLA	CASSANO	21/07/2018
958	ER RA 958 - GROTTA PRESSO LA FRANA DI CO' DI SASSO		Modesta importanza	RA	BRISIGHELLA	CO' DI SASSO	21/07/2018
959	ER RA 959 - BOLLA DI SCOLLAMENTO PRESSO CA' POGGIOLO		Modesta importanza	RA	BRISIGHELLA	CA' POGGIOLO	21/07/2018
960	ER RA 960 - GROTTA A NORD DI PEDERZETO		Modesta importanza	RA	BRISIGHELLA	MONTE MAURO	19/03/2020
961	ER RA 961 - CAVA DI LAPIS SPECULARIS A NORD EST DI PEDERZETO		Modesta importanza	RA	BRISIGHELLA	MONTE MAURO	19/03/2020
962	ER RA 962 - DIACLASI A NORD OVEST DI PEDERZETO		Modesta importanza	RA	BRISIGHELLA	MONTE MAURO	19/03/2020
963	ER RA 963 - GROTTA A SUD OVEST DI CA' CO' DI SASSO		Modesta importanza	RA	BRISIGHELLA	CO' DI SASSO	21/07/2018
964	ER RA 964 - GROTTA II PRESSO CA' TORESINA	Grotta di Venere	Modesta importanza	RA	BRISIGHELLA	MONTE MAURO	28/07/2020
965	ER RA 965 - CAVA II DI LAPIS SPECULARIS NEI PRESSI DI CA' CASTELLINA		Modesta importanza	RA	BRISIGHELLA	CA' CASTELLINA	22/07/2018
966	ER RA 966 - M.10		Modesta importanza	RA	BRISIGHELLA	MONTE MAURO	28/07/2020
967	ER RA 967 - GROTTA II SOTTO LA ROCCA		Modesta importanza	RA	BRISIGHELLA	MONTE MAURO	28/07/2020
968	ER RA 968 - CONDOTTA DI CO' DI SASSO		Modesta importanza	RA	BRISIGHELLA	CO' DI SASSO	12/08/2018
969	ER RA 969 - POZZETTO DI CA' ROCCALE		Modesta importanza	RA	RIOLO TERME	CA' ROCCALE	22/07/2018
970	ER RA 970 - CAVA I DI LAPIS SPECULARIS SOPRA IL RIO STELLA		Modesta importanza	RA	CASOLA VALSENI	VALLE CIECA DEL RIO STELLA	22/07/2018
971	ER RA 971 - CAVA II DI LAPIS SPECULARIS SOPRA IL RIO STELLA		Modesta importanza	RA	CASOLA VALSENI	VALLE CIECA DEL RIO STELLA	22/07/2018
972	ER RA 972 - GROTTA A MONTE DELLA VOLPE		Modesta importanza	RA	RIOLO TERME	MONTE DELLA VOLPE	16/09/2020
973	ER RA 973 - BUCO A SUD DI CASA SASSO		Modesta importanza	RA	RIOLO TERME	CA' SASSO	23/07/2018
974	ER BO 974 - POZZO DELLE OSSA		Modesta importanza	BO	SAN LAZZARO DI SAVENA	BUCA DELL' INFERNO	22/04/2019
975	ER BO 975 - GROTTA DI BAZZANO	Grotta Arianna	Modesta importanza	BO	VALSAMOGGIA	BAZZANO	25/05/2020

976	ER RA 976 - BUCO DEL BRAMITO		Modesta importanza	RA	CASOLA VALSENI	CA FAGGIA	07/09/2019
977	ER BO 977 - BUCO DI CA' NILA INFERIORE	BUCO DI CA' NILA 2	Modesta importanza	BO	SAN LAZZARO DI SAVENA	CASTEL DEI BRITTI	20/11/2019
978	ER BO 978 - BUCO PRESSO VILLA SAMPIERI	Grotta di Barbiano	Massima importanza speleologica	BO	BOLOGNA	BARBIANO	22/12/2019
979	ER RA 979 - BUCO I PRESSO IL CANALONE DELLA CALIVANA	GROTTA COCCHIERE DEL DIAVOLO	Modesta importanza	RA	RIOLO TERME	CA' CALIVANA	19/09/2020
980	ER BO 980 - INGHIOTTITOIO DI FONDO DOLINA DI GOIBOLA						27/05/2020
981	ER RA 981 - BUCO III PRESSO IL CANALONE DELLA CALIVANA		Modesta importanza	RA	RIOLO TERME	CA' CALIVANA	19/09/2020
982	ER RA 982 - GROTTA RISORGENTE 3P (PAOLA PAGNONI POGGIALINI)	BUCO VI PRESSO IL CANALONE DELLA CALIVANA	Media importanza speleologica	RA	RIOLO TERME	CA' CALIVANA	19/09/2020
983	ER PR 983 - POZZO DELLA MALORA		Modesta importanza	PR	NEVIANO DEGLI ARDUINI	LOC. CAMPORA	12/06/2020
984	ER PR 984 - TANA DELL'ISTRICE DELLA MALORA		Modesta importanza	PR	NEVIANO DEGLI ARDUINI	LOC. CAMPORA	12/06/2020
985	ER PR 985 - GROTTA DI CASE RUFFALDI		Modesta importanza	PR	NEVIANO DEGLI ARDUINI	LOC. CASE RUFFALDI	12/06/2020
986	ER PC 986 - GROTTA 1 DELLA ROCCA D'OLGISIO		Modesta importanza	PC	PIANELLO VAL TIDONE	ROCCA D'OLGISIO	18/06/2020
987	ER PC 987 - GROTTA DELLA SABBIA		Modesta importanza			ROCCA D'OLGISIO	18/06/2020
988	ER PC 988 - GROTTA 3 DELLA ROCCA D'OLGISIO		Modesta importanza	PC	PIANELLO VAL TIDONE	ROCCA D'OLGISIO	18/06/2020
989	ER PC 989 - GROTTA DELLE SANTE		Modesta importanza	PC	PIANELLO VAL TIDONE	ROCCA D'OLGISIO	18/06/2020
990	ER PC 990 - GROTTA DEI FICHI D'INDIA						18/06/2020
991	ER PC 991 - GROTTA 2 DELLA ROCCA D'OLGISIO		Modesta importanza	PC	PIANELLO VAL TIDONE	ROCCA D'OLGISIO	18/06/2020
992	ER PR 992 - GROTTA SUPERIORE DI CALESTANO		Modesta importanza			LOC. JANO	18/06/2020
993	ER PR 993 - GROTTA DELL'ORSELA						18/06/2020
994	ER PR 994 - GROTTA DI MONTE CASTELLO						18/06/2020
995	ER PR 995 - GROTTA DEI PARTIGIANI						18/06/2020
996	ER PR 996 - GROTTA DEI PARTIGIANI DEL GROppo SOVRANO						18/06/2020
997	ER PR 997 - TANA DELL'OSSERVAZIONE						18/06/2020
998	ER PR 998 - GROTTA DEL GARIA						18/06/2020
999	ER RE 999 - BUCO DELL'ANIMA		Modesta importanza	RE	CASTELNOVO NE' MONTI	LOC. Cà DI CAGNOLA	18/06/2020
1000	ER RE 1000 - INGHIOTTITOIO DRIS	Inghiottitoio di Cà Ferrari	Media importanza speleologica	RE	VENTASSO	LOC. Cà FERRARI	18/06/2020
1001	ER RE 1001 - POZZO UNO DI MONTERICCO						18/06/2020
1002	ER RE 1002 - POZZO DUE DI MONTERICCO						18/06/2020
1003	ER RE 1003 - TANA DEL NASCOSTO		Modesta importanza	RE	CASTELNOVO NE' MONTI	LOC. Cà DI CAGNOLA	11/09/2020
1004	ER RA 1004 - BUCO IV PRESSO IL CANALONE DELLA CALIVANA		Modesta importanza	RA	RIOLO TERME	CA' CALIVANA	19/09/2020

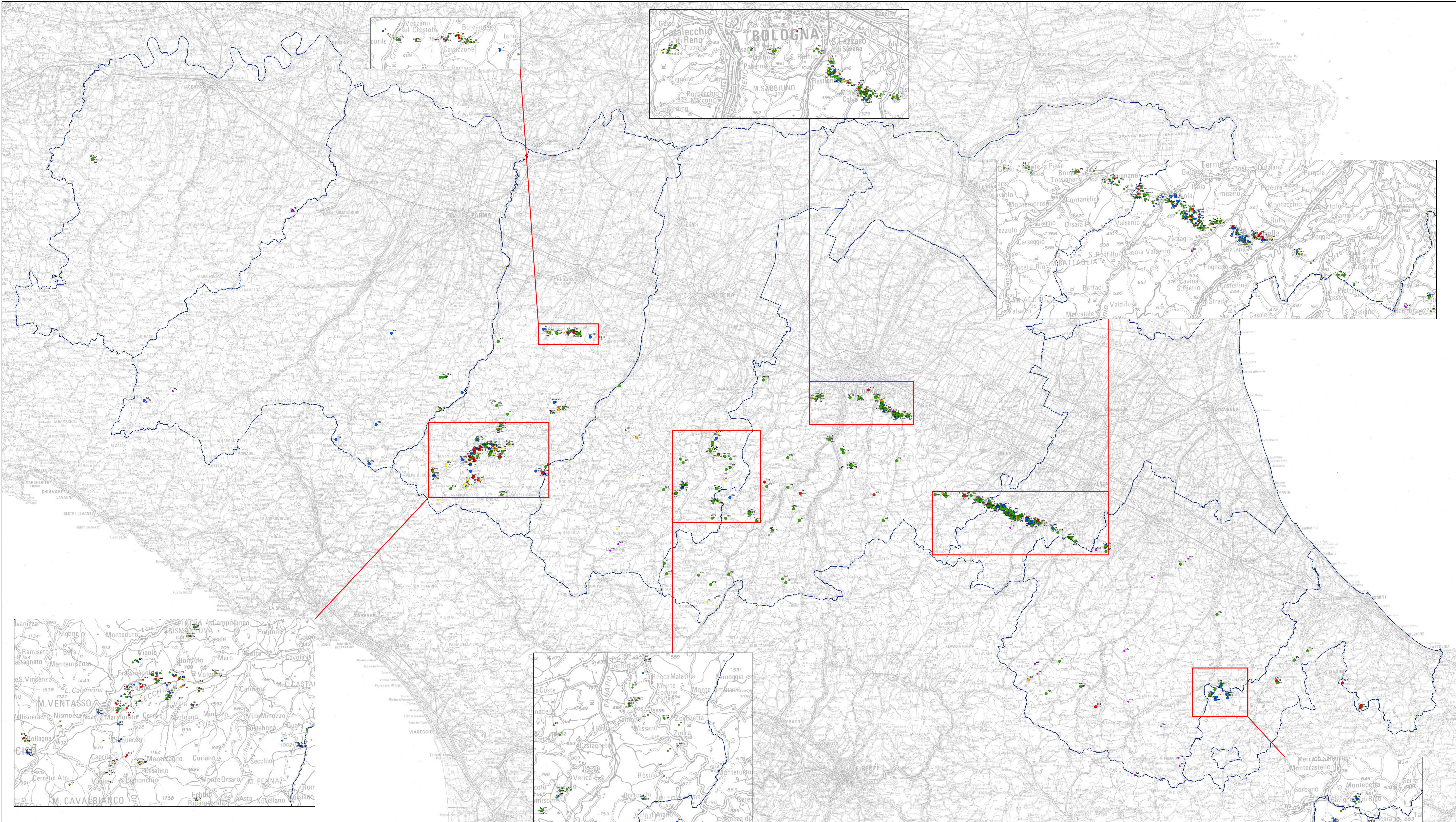

- Cavità di massima importanza speleologica
- Cavità di massima importanza, di rilevanza generale
- cavità di media importanza speleologica
- Cavità di modesta importanza
- Cavità occlusa
- Cavità distrutta
- Cavità non classificata

Banca dati del catasto delle cavit  naturali dell'Emilia-Romagna. Rappresenta la distribuzione degli ingressi delle cavit  naturali scoperte ed esplorate, georeferenziate come punti, quali grotte, tane, inghiottitoi, buco, risorgente, dolina etc., contribuendo alla valorizzazione del patrimonio speleologico della Regione. Non tutte le grotte presenti nel catasto sono georeferenziate e per alcune grotte sono indicati pi  ingressi.

REGIONE EMILIA-ROMAGNA

Atti amministrativi

GIUNTA REGIONALE

Sergio Monti, Responsabile del SERVIZIO GEOLOGICO, SISMICO E DEI SUOLI esprime, ai sensi dell'art. 37, quarto comma, della L.R. n. 43/2001 e della deliberazione della Giunta Regionale n. 2416/2008 e s.m.i., parere di regolarità amministrativa di legittimità in relazione all'atto con numero di proposta GPG/2021/1105

IN FEDE

Sergio Monti

REGIONE EMILIA-ROMAGNA

Atti amministrativi

GIUNTA REGIONALE

Paolo Ferrecchi, Direttore generale della DIREZIONE GENERALE CURA DEL TERRITORIO E DELL'AMBIENTE esprime, ai sensi dell'art. 37, quarto comma, della L.R. n. 43/2001 e della deliberazione della Giunta Regionale n. 2416/2008 e s.m.i., parere di regolarità amministrativa di merito in relazione all'atto con numero di proposta GPG/2021/1105

IN FEDE

Paolo Ferrecchi

REGIONE EMILIA-ROMAGNA

Atti amministrativi

GIUNTA REGIONALE

Delibera Num. 1085 del 12/07/2021

Seduta Num. 33

OMISSIS

L'assessore Segretario

Corsini Andrea

Servizi Affari della Presidenza

Firmato digitalmente dal Responsabile Roberta Bianchedi